Os Impostos Não Serão Augmentados

EDIÇÃO DE HOJE
12 PAGINAS
100 Réis

Diario Carioca

Fundador: J. E. DE MACEDO SOARES

[illegible] PAGINAS
100 Réis

Bibliotheca Nacional
Av. Rio Branco, 219

Praça Tiradentes N.° 77 | Rio de Janeiro, Terça-feira, 11 de Dezembro de 1934 | Anno VII — Numero 1.958

Os Impostos Não Serão Majorados!

O PROJECTO QUE SERIA APRESENTADO PELO SR. JOÃO SIMPLICIO NÃO TEM CUNHO OFFICIAL

As medidas adoptadas pelo governo para o combate ao "deficit" orçamentario

Sr. Souza Costa, ministro da Fazenda

Causou verdadeiro alarme em todo o paiz a noticia de que o sr. João Simplicio, na qualidade de presidente da Commissão de Finanças da Camara, tomaria

Sr. João Simplicio, autor do quasi-projecto de augmento de impostos

á iniciativa de um projecto majorando de 20 °|° todos os impostos, até reduzir ou eliminar o deficit orçamentario.

Os commentarios desfavoraveis e os protestos surgidos de toda parte são legitimos e justificados, tanto mais quanto o contribuinte brasileiro vem atravessando, desde alguns annos, uma situação de grandes aperturas. Nessa emergencia, um augmento do vulto daquelle que seria proposto pelo deputado gaúcho não poderia deixar de ser recebido como uma verdadeira calamidade, constituindo um sacrificio superior ás forças debilitadas da collectividade nacional. Segundo os dados da mensagem do Governo, o deficit orçamentario é de 268.745:019$, a que tem de ser ainda sommada a quantia de 554.962:106$, relativa a créditos extra-orçamentarios. Para cobrir esse deficit, segundo a proposição do presidente da Commissão de Finanças, seriamos fulminados por uma pesadissima majoração tributaria, que o Governo certamente não teria meios de exe-

(Continúa na 6ª. pagina)

O TRADICIONAL

GRANDE REVEILLON DE ANNO NOVO

Nos magestosos salões do

COPACABANA Palace Hotel

31 de Dezembro ás 21 horas

RESERVAM-SE MESAS NOS HOTEIS COPACABANA E PALACE

Cresce o Clamor Contra o Imposto Inconstitucional de Riqueza Movel

A Nuvem Por Juno

Um periodico londrino, que se occupa especialmente do exame dos problemas ligados aos paizes sul americanos, em funcção dos interesses dos capitaes inglezes nelles invertidos — o "South American Journal" — examinou em editorial, cuja summula vem inserta em telegramma hontem publicado, a situação criada pela recente medida do Banco do Brasil referente á distribuição das disponibilidades cambiaes.

Criou-se em torno dessa providencia do Banco do Brasil uma celeuma que nada justifica. Em que consiste ella? Pura e simplesmente em attribuir na distribuição das disponibilidades cambiaes a cada paiz uma quota proporcional ao volume das mercadorias pelo Brasil a elles vendidas.

Sr. Marcos de Souza Dantas

Havendo, como ha, necessidade de controlar o cambio e sendo preciso um criterio para distribuir os saldos verificados, o que foi adoptado pelo Banco do Brasil tem o merito indiscutivel de não se subordinar a considerações outras que as estrictamente numericas.

A distribuição proporcional das disponibilidades ouro representa a prova de que o Brasil quer se ater a uma politica commercial isenta de paixões e de quaesquer preconceitos.

Não compreendeu assim, porém, o orgão londrino. Ao contrario, vislumbrou na deliberação do nosso instituto official de credito a prova provada de que o Brasil, sob o governo do sr. Getulio Vargas, está se orientando por sentimentos xenophobos, que visam particularmente a Inglaterra.

Não sabemos como conseguiu o referido jornal chegar a essa conclusão estranha, desarrazoada e profundamente inveridica.

Se não vejamos. O accordo regulando o pagamento dos juros das dividas externas foi de tal forma favoravel aos portadores britannicos, dada a natureza dos titulos que detêm, que não houve um protesto sequer na imprensa ingleza. O mesmo não se deu com os capitalistas portuguezes que tinham suas economias invertidas em papeis de emprestimos brasileiros. Delles partiu violento ataque ao plano Oswaldo Aranha. Apesar disso nenhum jornal portuguez lembrou-se de affirmar a lusophobia do nosso governo.

Se a examinarmos detalhadamente, verificaremos que a politica de restricções do cambio tem criado, em diversas circumstancias, choques de interesses com diversos paizes amigos e nunca ninguem acreditou ver nesses incidentes desejos de hostilidade ou sentimentos de malquerença.

Mal informado, talvez, o "South American Journal" precipitou seu julgamento e onde havia uma simples medida bancaria quiz enxergar o sentido da politica exterior do Brasil. Na imaginação do articulista inglez — a nuvem se transformou em Juno.

Como Falou o Presidente da Associação Commercial

"ESSA TRIBUTAÇÃO E' ILLEGAL E DEVE SER EXTINCTA IMMEDIATAMENTE" — DIZ O SR. RAUL DE ARAUJO MAIA, EM ENTREVISTA AO *DIARIO CARIOCA*

Em successivas reportagens, o DIARIO CARIOCA tem posto em fóco a illegalidade da cobrança do Imposto de Riqueza Movel que a Prefeitura criou. A opinião dos juristas e dos technicos em tributação que orientaram esta campanha foi unanime em taxar de inconstitucional tal arrecadação, visto como incide sobre operações já tributadas pela União.

O Imposto de Riqueza Movel foi criado durante o periodo ditatorial por um decreto do Governo Provisorio e começou a ser cobrado ha pouco, produzindo grandes sommas, por isso que incide sobre todas as operações commerciaes mais communs. No periodo da campanha eleitoral, a Directoria de Riqueza Movel foi a mais frequentada pelo "eleitorado independente" do sr. Pedro Ernesto e ha quem affirme que de lá saiam as mais gordas e generosas gorgetas aos "cabos" autonomistas.

Para quem conhece a orientação do sr. Pedro Ernesto nestes assumptos, não é de estranhar que as verbas da nova directoria arrecadadora hajam tomado o caminho das algibeiras insaciaveis dos empreiteiros de manifestações de solidariedade.

O que está concretizado, porém, é que a Prefeitura não póde, por força de lei, cobrar o imposto que está sendo extorquido ao já depauperado contribuinte carioca.

Procurando caracterizar ainda melhor a illegalidade flagrante que está sendo commettida, procurámos ouvir hontem, mais uma autoridade no assumpto, o sr. Raul de Araujo Maia, presidente da Associação Commercial do Rio de Janeiro.

— O imposto de Riqueza Movel, disse-nos de inicio o sr. Araujo Maia, veio pôr em evidencia, mais uma vez, o espirito conciliador, ordeiro e cooperador do contribuinte carioca. Todos já sabem que o imposto é inconstitucional e deve ser extincto. Pois, mesmo assim, o carioca está pagando sem relutancia e aguarda confiante uma providencia legal que faça cessar uma anomalia tão prejudicial.

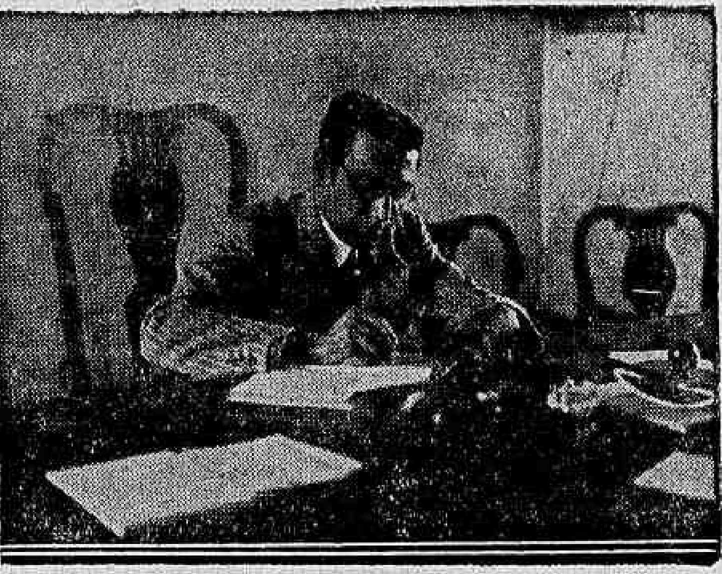

O sr. Pedro Ernesto manejando a sua caneta dadivosa para os politicos e impiedosa para o commercio

INCONSTITUCIONAL

— Não resta a menor sombra de duvida quanto á inconstitucionalidade de tal tributação, proseguiu o nosso entrevistado. Já era inconstitucional perante a organização do Governo Provisorio porque a lei organica da ditadura manteve em vigor a Constituição de 91 e a legislação geral na medida em que estas não affectavam a autoridade do poder politico.

Um exemplo bem marcante é o que representa a lei do sello federal. Esta lei estabeleceu que com excepção dos actos emanados da legislação estadual e que não produzissem effeito fóra das fronteiras do Estado, todos os demais actos ficariam exclusivamente subordinados ao sello federal e isentos de quaesquer outros onus.

E prosegue:

— A Constituição de julho tornou ainda mais evidente a illegalidade do imposto. O artigo 8º, n. 1, letra "L" diz: — "Aos Estados compete: decretar impostos sobre actos emanados do seu governo e negocios de sua economia ou regulados por lei estadual".

Ora, o imposto de Riqueza Movel incide sobre actos regulados por lei federal, cuja tributação compete privativamente á União.

BI-TRIBUTAÇÃO

— Além disso, o art. 11 da Constituição condemna com clareza e sem deixar margem a interpretações capciosas, a bi-tributação. E' vedada a bi-tributação prevalecendo o imposto decretado pela União, quando a competencia fôr concurrente" Esse mesmo artigo da lei basica determina que incumbe ao Senado declarar a existencia da bi-tributação. Isso sem prejuizo de recurso judicial, ex-officio ou mediante provocação de qualquer contribuinte. O proprio Senado deverá decidir a qual dos dois impostos cabe a preferencia. No caso do imposto de Riqueza Movel a questão é ainda mais liquida porque a concurrencia é inexistente. O contribuinte carioca está, pois, sendo abusivamente tributado contra determinações expressas em lei. Tal situação não deve perdurar, pois, são grandes os prejuizos soffridos por todos".

Em Um Verdadeiro Estado de Guerra!

AS POTENCIAS CHEGARAM A UM ACCORDO CAPAZ DE SOLUCIONAR O INCIDENTE ENTRE A HUNGRIA E A YUGOSLAVIA

Innumeras e Importantes Trocas de V[illegible]tas Realizadas, Hontem, em Genebra

PARIS, 10 (D. C.) — Communicam de Genebra que, nas ultimas horas, tem melhorado consideravelmente a situação de verdadeiro alarme que se fazia sentir, em todos os circulos, a proposito do incidente hungaro-yugoslavo.

Sr. Nicolai Titulesco

Annuncia-se que, pela manhã, depois de varias trocas de vistas, os srs. Pierre Laval e Ed&ard Benés, representantes da França e da Tcheco-Slovaquia, convenceram o delegado britannico, sr. Anthony Eden, da necessidade de resolver, o quanto antes, a perigosa questão. E, assim, os representantes da Inglaterra, da França e da Pequena Entente, inclusive a Yugoslavia, chegaram, em principio, a um accôrdo, ao qual restava apenas o assentimento da Hungria e da Italia.

Convidados para uma entrevista, pelo sr. Eden, os representantes italiano e hungaro discutiram longamente a questão, chegando a conclusões satisfatorias, de que o delegado britannico fez sciente o sr. Pierre Laval.

Accrescentam as informações que o titular do Quai d'Orsay conferenciou, em seguida, demoradamente, com os srs. Yevitch, Benes e Pitulesco, representantes da Yugoslavia, da Tcheco-Slovaquia e da Rumania, havendo esperanças de que se chegue a um accôrdo.

FOI CONCLUIDO O ACCÔRDO

GENEBRA, 10 (D. C.) — Annuncia-se, de fonte autorizada, que as potencias interessadas chegaram a um accôrdo capaz de solucionar o incidente hungaro-yugoslavio.

CESSARAM, NA YUGOSLAVIA, AS EXPULSOES

LONDRES, 10 (A. B.) — O decreto promulgado na noite de domingo pelo principe regente Paulo, de Yugoslavia, mandando cessar immediatamente todas as expulsões de nacionaes hungaros, causou aqui a melhor impressão. A imprensa britannica attribue essa viravolta na attitude do governo yugoslavo á intervenção britannica. Lembram os jornaes que, em seguida ao assassinio do rei Alexandre, a Inglaterra se mostrou muito sympathica á causa yugoslava, de modo que, em Belgrado, se leva em muita conta qualquer descontentamento que possa advir por parte da Inglaterra, em face de certas attitudes violentas que fariam periclitar, de modo alarmante, a paz européa.

TROPAS CONCENTRADAS NAS FRONTEIRAS

BUCAREST, 10 (A. B.) — Numerosos contingentes de tropas hungaras e yugoslavas se acham concentradas na fronteira dos dois paizes. Graças á rigorosa disciplina das tropas hungaras, não se registou, porém, até agora, nenhum incidente digno de nota.

Sr. Edward Benés

COMMENTARIOS DA IMPRENSA INGLEZA

LONDRES, 10 (A. B.) — Toda a imprensa britannica faz commentarios desfavoraveis á Yugoslavia sobre a questão da expulsão dos subditos hungaros. Alguns jornaes estabelecem um parallelo entre as attitudes dos governos de Belgrado e de Budapest, salientando a tranquili-

(Continúa na 6ª. pagina)

Ordem de Guerra e Proposta de Paz!

A BOLIVIA DECRETA A MOBILIZAÇÃO GERAL E ACEITA, AO MESMO TEMPO, AS RECOMMENDAÇÕES DE GENEBRA

LA PAZ, 10 (U. P.) — Com a approvação pelo gabinete do decreto de mobilização geral dos reservistas de todas as categorias, a Bolivia está inteiramente em pé de guerra. Acredita-se que o paiz poderá levar ao Chaco um exercito de cem mil homens em condições de preparo militar e com equipamento adequado.

ACEITANDO AS RECOMMENDAÇÕES DE GENEBRA

GENEBRA, 10 (U. P.) — A Bolivia aceitou officialmente as recommendações do Conselho da Liga das Nações a respeito do conflicto do Chaco.

OS PARAGUAYOS CONFIAM NA VICTORIA

ASSUMPÇAO, 10 (D. C.) — A proposito da mobilização geral, decretada pelo governo de La Paz, os circulos militares paraguayos affirmam que a Bolivia não póde offerecer grande resistencia.

Acredita-se que a Bolivia possue apenas oito mil homens no sector de Pilcomayo e accrescentam que desde 15 de novembro, quando o Paraguay conseguiu a victoria de Canada-El Carmen, os bolivianos perderam cerca de vinte mil homens, a maioria dos quaes composta de prisioneiros.

Generel Penarauda, commandante das tropas bolivianas

"A SÃO PAULO" Companhia Nacional de Seguros de Vida

SUCCURSAL NESTA CAPITAL: AVENIDA RIO BRANCO N.° 131 - 1.° ANDAR

Directores — DR. JOSE' MARIA WHITAKER
DR. ERASMO I. DE ASSUMPÇAO
DR. J. C. DE MACEDO SOARES

JOGAM SO'MENTE 32 MIL BILHETES

Audaciosos "Escrocs" Agindo no Thesouro!

UM Tte. REFORMADO DO EXERCITO SERIAMENTE ENVOLVIDO NO RUMOROSO CASO QUE A NOSSA REPORTAGEM ESTA' APURANDO

Como falou ao DIARIO CARIOCA o dr. Paulo Ramos, director da Despesa — Novo caso que surge

A nossa reportagem denunciando as actividades clandestinas de um grupo de individuos que, com uma audacia de pasmar, estão levantando, do Thesouro Nacional, importancias devidas a fazendeiros mattogrossenses, causou como era de esperar a mais viva impressão.

Divulgada por nós em primeiro logar essa verdadeira "scroquerie" foram logo tomadas energicas providencias para sustar os respectivos pagamentos e apurar devidamente as responsabilidades.

O dr. Paulo Ramos, director da Despeza, logo que teve conhecimento do delictuoso facto, mandou instaurar o competente inquerito, que já se encontra quasi encerrado e que revelará por certo, novas chantages praticadas na Fazenda Nacional.

Em continuação da reportagem que ha dias, iniciamos revelaremos hoje mais alguns esclarecimentos sobre as actividades de Wolfang Crissiuma Paranhos e Moacyr Ribas de Andrade.

ONDE APPARECE ENVOLVIDO UM TENENTE DO EXERCITO

A nossa reportagem conseguiu descobrir que no recebimento de requisições militares se acha seriamente envolvido um tenente reformado do Exercito Nacional que é um dos principaes mentores das actividades desse grupo no Thesouro.

LESARAM WALDIR ALTAMIR EM 5 CONTOS DE REIS

Esse tenente, pelo que apuramos, é cumplice de Wolfang.

Ha semanas, esses dois cavalheiros receberam um processo de Waldyr Altamir na importancia de 5 contos.

Wolfang reclamou do tenente o seu "quinhão". Passaram-se os dias e o tenente não quiz realizar o pagamento. Com esse facto houve o estremecimento dos dois e, hoje, Wolfang accusa o official de ser o "cabeça" do grupo e o principal responsavel por todos esses recebimentos.

PROCESSOS E PROCURAÇÕES

Apurámos, tambem, que é o tenente Mariano quem "descobre", no Ministerio da Guerra os processos de requisições militares encaminhando-os, depois, para Wolfang que, por sua vez, envia as noticias para S. Paulo onde são arranjados os documentos falsos.

MOACYR DE ANDRADE ESTARA' INNOCENTE?

S. PAULO, 10 (Especial para o DIARIO CARIOCA) — Pondo-nos em campo, afim de apurar quem é Moacyr de Andrade, conseguimos saber que elle é estudante nesta capital e filho do prefeito de Apparecida do Norte.

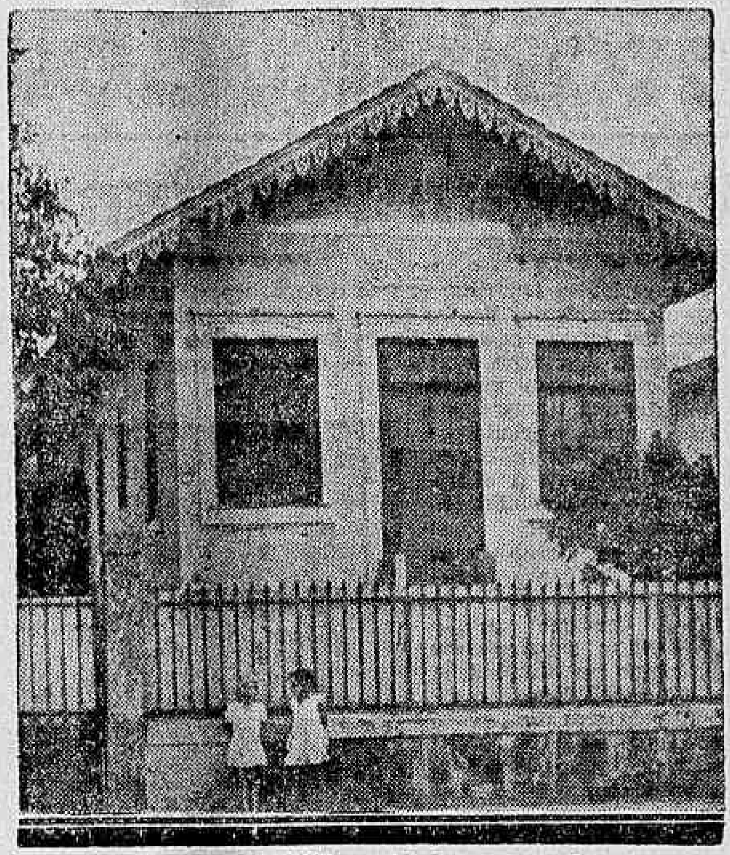

A casa onde reside Wolfang Crissiuma Paranhos na rua da Alegria

Logo que Moacyr de Andrade teve conhecimento da falsidade dos documentos e da procuração que lhe foi substabelecida, escreveu a Wolfang Crissiuma dizendo-lhe que desistisse do processo, pois, fôra ludibriado e iria, nesta capital, abandonar procurações identicas.

Sabemos tambem, que um advogado nessa capital, parente de Moacyr, indemnisará as partes que foram prejudicadas com o recebimento clandestino de varias requisições.

PALAVRAS DO DR. PAULO RAMOS, DIRECTOR DA DESPESA

Desde sabbado que procurámos falar com o dr. Paulo Ramos, director da Despesa. S. s., porém, naquelle dia não se encontrava na repartição. Hontem, novamente, procurámos falar-lhe. Depois de muito custo, transpondo a barreira de seus auxiliares, conseguimos ingressar em seu gabinete.

Nascido no Norte, o dr. Paulo Ramos é um homem ponderado e só falou respondendo ás perguntas que lhe fizemos. Recebeu-nos, entretanto, com amabilidade. Perguntado em que pé se achava o processo, s. s. nos disse:

— O processo está em diligencia no Thesouro. Só depois de ultimada essa diligencia no inquerito que mandei instaurar, é que tomarei as definitivas providencias.

— Haverá mais casos semelhantes? — perguntámos ao dr. Paulo Ramos.

— Creio que sim. Com o processo que presentemente está em diligencia, é bem possivel que surjam novos casos. Quanto á culpabilidade de Wolfang e Moacyr, por ora nada poderei dizer".

Brasileiros Expulsos Em Massa Para Além das Fronteiras?

Cerca de Tres Mil Patricios Teriam Sido Obrigados a Abandonar as Terras e a Procurar Abrigo em Territorio Boliviano

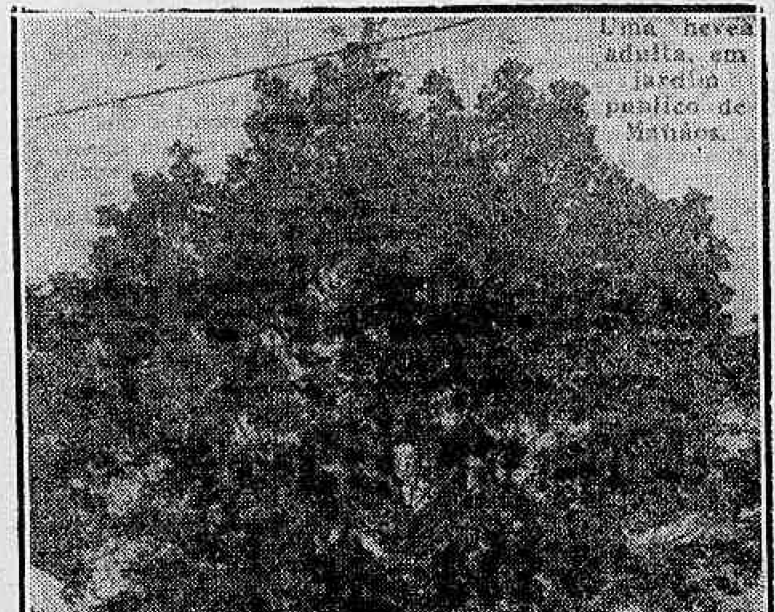

Paysagem Acreana — Barracão num seringal á fronteira Boliviana

MANAUS, 10 — (Especial para o DIARIO CARIOCA) — Têm sido amplamente commentados nesta capital factos de certa gravidade que se teriam verificado nas terras dos seringaes, nas proximidades do limite com a Bolivia. Segundo as noticias daquella zona provindas, cerca de tres mil trabalhadores brasileiros haviam sido inopinadamente forçados a abandonar as suas actividades e fugir á toda a pressa afim de evitar as violencias que o proprietario das alludidas terras ameaçava praticar contra as suas familias.

As noticias não referem os detalhes dos factos, mas adeantam que o proprietario dos seringaes havia conseguido reforço da Policia acreana e forçado a saida dos operarios. Estes, amedrontados antes as ameaças do alludido senhor, haviam atravessado as fronteira e procurado protecção no territorio boliviano. O jornal desta cidade commenta os factos com detalhes.

BEBAM CAFE' GLOBO O MELHOR E O MAIS SABOROSO
BOM ATE' A ULTIMA GOTA!

Baleado pelo desaffecto

O facto occorreu hontem á tarde, na rua Ascanio em Marechal Hermes.

Tendo de ir visitar um amigo, naquellas paragens, Marcos Vieira dos Santos, branco, de 32 annos, casado, brasileiro, operario, morador á rua General Claudio n. 67, seguia despreoccupadamente o seu caminho, quando esbarrou no local acima mencionado com o seu desaffecto Sebastião dos Santos, morador á rua Independencia n. 28, no Realengo.

Entre ambos, se originou logo forte discussão, em meio da qual Sebastião, puxando de um revólver desfechou um tiro contra o outro.

Nessa occasião passava pelo local, um soldado do 1º Regimento de Infantaria, que effectuou a prisão do criminoso, entregando-o ás autoridades do 25º districto.

A victima que recebeu um ferimento transfixante no braço direito, depois de medicada no Posto de Assistencia do Meyer, retirou-se.

Um pharmaceutico que tenta suicidar-se

Por motivos que não quiz esclarecer, o pharmaceutico Amelio Pinto de Almeida, branco, de 22 annos, casado, portuguez, morador á rua Djalma Ourich n. 25, hontem á noite, tentou contra a existencia ingerindo certa quantidade de sublimado corrosivo.

Soccorrido pela Assistencia Municipal, o tresloucado foi a seguir removido para o Hospital de Prompto Soccorro.

Quando Viajava Num Trem da Linha Auxiliar

O marinheiro Felinto Pereira da Silva,, de 29 annos, casado, brasileiro, morador á rua Souza Caldas numero 16, viajava hontem num trem da Linha Auxiliar, quando ao chegar o comboio nas proximidades de Tury-Assu' alguem atirou uma pedra, dentro do carro, a qual foi attingir o referido militar.

A victima que recebeu uma ferida contusa no supercilio esquerdo e fractura do frontal, foi soccorrida pela Assistencia Municipal e a seguir removida para o Hospital da Marinha.

Aggredido a navalha

Por motivos ignorados, na rua Torres Homem, foi hontem á noite victima de uma aggressão a navalha, o operario José Barbosa, branco, de 39 annos, solteiro, brasileiro, morador á rua Petrocochino n. 355, que, recebeu um ferimento inciso na região peitoral direita.

Na "Gruta dos Frades"

No interior do bar denominado "Gruta dos Frades" á avenida Gomes Freire n. 48, occorreu á madrugada de domingo, violento conflicto.

Os promotores do "barulho" foram os conhecidos desordeiros "China", "Chiquinho", e "Cartola", "habitués" da zona do Mangue.

Sem motivo conhecido, os malandros entenderam de "fechar" o estabelecimento. E, logo, cadeiras começaram a voar, mesas eram derrubadas, garrafas e copos se quebravam contra as paredes e navalhas e punhaes entraram em acção.

Findo o conflicto, estavam feridos o soldado do 3º R. I. n. 3.560, Pedro Francisco Araujo, com profundas navalhadas no pescoço, o motorista Assis Brasil Pompeu, morador á rua Conselheiro Josino n. 13, apunhalado no thorax, João Tavares Martins, operario, residente á rua Guimarães Natal n. 25, e Sebastião de Almeida, sargento do Exercito, domiciliado á rua Tenente Possolo, ambos com contusões e escoriações generalizadas.

Falando á reportagem, o soldado Pedro Francisco contou que passava elle em frente á "Gruta dos Frades" quando notou que no seu interior estalára um conflicto. No mesmo instante, sairam do bar tres homens, um dos quaes, cujos signaes coincidem com os de "Cartola", perguntou-lhe se queria intrometter-se na briga.

Antes que pudesse responder, recebeu duas navalhadas, caindo ao sólo banhado em sangue, emquanto seus aggressores fugiam, dirigindo-se a um automovel.

Ouvido, o outro ferido, que é o chauffeur desse auto, Assis Brasil Pompeu, disse que faz "ponto" no largo da Lapa e para lá se dirigia, quando tres homens fizeram parar, procurando tomar logar no seu caro.

Vendo, porém, de que especie de gente se tratava, Assis Brasil ne negou a servil-os. Por isso, os tres "freguezes" o aggrediram, vibrando-lhe um delles profunda punhalada no peito.

A policia do 3º districto abriu inquerito a respeito do facto.

Queria Desertar da Vida

O joven Murillo Costa, pardo, de 20 annos de edade, solteiro, empregado no commercio, morador á rua rua Miguel de Paiva n. 12, por motivos que preferiu silenciar, na propria residencia tentou suicidar-se, ingerindo gayacol. Soccorrido em tempo,o tresloucado foi posto fóra de perigo, retirando-se a seguir.

Gipsum brasiliense
para dentição nas crianças

Um tenente fere involuntariamente um amigo

Convidou o sr. Carlos Osorio alguns amigos para na manhã de domingo fazerem exercicios de tiro ao alvo.

Assim pois, a hora aprazada, estava sua residencia, á rua João Affonso n. 60 c|33 repleta de amadores desse sport.

Ia bem animado o treino, no "stand" improvisado no quintal, da referida casa, quando um dos atiradores, tenente Raposo, teve a sua pequena "Winchester" engasgada.

Procurando reparar o defeito, começou o official a tentar retirar o cartucho desviado, quando a arma detonou e o projectil foi alojar-se na região sacra do sr. Osorio.

Amparada pelos presente, foi a victima removida para a Assistencia e submettida ao exame do Raio X, ficando comprovado não ser de maior gravidade a lesão recebida.

O movimento das 1ª e 2ª juntas de Conciliação e Julgamento

RECLAMAÇÕES QUE ATTINGIRAM UM TOTAL DE 50:556$000

Do gabinete do director geral do Departamento Nacional do Trabalho pedem-nos a publicação das seguintes notas relativas ao movimento das reclamações apresentadas ás 1ª e 2ª Juntas de Conciliação e Julgamento do Districto Federal, nos mezes de agosto a novembro, juntas essas que funccionam, respectivamente, sob a presidencia dos drs. Newton Lima e Enéas Galvão Filho, á rua Santa Luzia 200:

1ª Junta — mez de novembro: reclamações procedentes, 24; improcedentes, 9; conciliações realizadas, 13; reclamações não conhecidas, 2; julgamentos convertidos em diligencia, 5; adiados, 37; reclamações em mesa, 90; devolvidas, 48. Esse movimento importou num total de 10:704$700.

2ª Junta — de agosto a novembro: procedentes, 55; improcedentes, 27; conciliações, 20; archivadas, 8; convertidas em diligencia, 12; não conhecidas, 2; adiadas, 50; em mesa, 174; resolvidas, 112. Total, ... 39:851$900.

DR. JOSE' DE ALBUQUERQUE
Doenças sexuaes do Homem
Diagnostico causal e tratamento da
Impotencia em Moço
Rua 7 de Setembro, 207
De 1 ás 6 horas

Um jornaleiro esfaqueado

Apresentando um ferimento produzido á faca na região methoniana, foi hontem á noite soccorrido pela Assistencia Municipal, o menor Geraldo Silva, jornaleiro, pardo, de 18 annos, solteiro, morador á rua General Bruce n. 105, casa 2, que, declarou ter sido victima de uma aggressão no largo da Sé.

FULMINADO!

UMA FORTE DESCARGA ELECTRICA MATA UM OPERARIO

No predio n. 44 da rua General Polydoro, uma casa de commodos, procedia-se, na manhã de domingo, ás escavações de um poço. As obras estavam a cargo do engenheiro Edmundo Silva, morador á rua Grajahu' n. 56.

Entre os operarios que ali trabalhavam, estavam os de nomes Manoel Valente, morador á avenida Francisco Bicalho, e Hilario Henriques, residente no n. 393 da mesma avenida.

As escavações iam a uma profundidade de dois metros e meio, quando os dois trabalhadores encontraram, enterrada, uma barra de ferro de tamanho regular. Com difficuldade arrancaram o ferro para fóra.

Nesse momento, porém, o ferro que ea seguro na parte inferior por Manoel e Hilario tocou com a parte superior nosfios electricos da rêde de alta tensão. Hilario, sobre uma prancha de madeira, recebeu forte choque electrico, conseguindo, no emtanto, largar a barra. Mais infeliz, porém, foi Manoel que, com os pés em terra, foi quasi que instantaneamente fulminado.

O commissario de serviço na delegacia do 3º districto fez remover o cadaver para a "morgue" do Instituto Medico Legal, tendo aberto inquerito de accidente do trabalho.

Embriagada, Atirou-se no Canal do Mangue

Em completo estado de embriaguez, a nacional Isaura de Mattos, branca, de 20 annos, residente á rua Visconde de Itauna n. 203, ao passar hontem á noite pela Avenida do Mangue, atirou-se no canal ali existente, quasi perecendo afogada.

Retirada do mangue a infeliz foi conduzida ao Posto de Assistencia, onde foi convenientemente medicada.

Atropelamentos

No Posto Central de Assistencia Publica, foram soccorridas na noite de hontem as seguintes pessoas victimas dos autos:

Manoel Simas, branco, de 49 annos, casado, portuguez, empregado no commercio, morador á rua Maria Augusta numero 31 que apresentava contusões na região renal direita, quadril direito e fractura do femur. Atropelado na rua General Pedra.

— Francisco Marianno, preto, solteiro, operario, de 28 annos, morador á rua Ferreira Vianna, 40, que foi atropelado, na rua do Cattete, em frente ao numero 21, recebendo fractura das pernas, do humero direito e luxação da rotula direita. Depois de medicado foi internado no Hospital de Prompto Soccorro.

— Na rua Senador Euzebio, foi hontem á noite colhido por um automovel, o alfaiate José Rodrigues da Silva, branco, de 30 annos, solteiro, brasileiro, morador á rua Emilia Ribeiro n. 6, que, soffreu fractura do braço esquerdo.

— Ao transpor á rua Evaristo da Veiga, quasi na esquina da rua de Marrecas, foi hontem á noite colhido por um carro de praça o guarda-livros Francisco Pereira de Lacerda, branco, de 49 annos, casado, morador no numero 40 desta ultima rua, que soffreu um ferimento no frontal e no supercilio direito.

CLINICA DE VIAS URINARIAS
Dr. Samuel Kanitz
Membro da Sociedade de Urologia da Allemanha, exassistente dos professores Lichtemberg, Lewin, Joseph de Berlim e Haslinger de Vienna. Especialista: em doenças dos Rins, Bexiga, Prostata, Urethra, Doenças de Senhoras, Diathermia, Ultra Violetas. Consultorio: 7 de Setembro, 42-Sob. das 13 ás 17 horas. Phone: 3-3531.

A Expulsão de Limongi Agita os Debates da Camara

A COMMISSÃO ESPECIAL DEU PARECER CONTRARIO A' SESSÃO SECRETA — EM DISCUSSÃO A REFORMA DO CODIGO ELEITORAL

Sr. Adolpho Bergamini

Os trabalhos da Camara foram abertos, hontem, pelo sr. Fernandes Tavora, 2º secretario.

O sr. Antonio Carlos estava no seu gabinete, presidindo a reunião da Commissão Especial, incumbida de dar parecer sobre o requerimento sollicitando sessão secreta, afim de que o ministro da Justiça pudesse exhibir á Camara os documentos que determinaram a expulsão de Corrado Limongi.

A Commissão concluiu por se manifestar unanimemente contra o pedido, tendo assistido os debates os signatarios do requerimento, srs. Aloysio Filho, Bergamini, Accurcio e Mozart Lago.

PORQUE FORAM DISPENSADOS OS TRABALHADORES DA FUNDAÇÃO ROCKEFELLER

Do expediente lido, constou um officio do ministro Gustavo Capanema, transmittindo as informações solicitadas pelo sr. Antonio Rodrigues e referentes á dispensa de trezentos empregados dos serviços da Fundação Rockefeller.

Nessas informações, o director desta declara que a dispensa foi motivada pela circumstancia de não serem mais necessarios os trabalhadores ás obras de saneamento.

A APPREHENSÃO DA "A PATRIA"

O primeiro orador da sessão foi o sr. Acyr Medeiros, que tratou da appreensão da "A Patria", concluindo por enviar á mesa um requerimento de informações sobre o assumpto.

A EXPULSÃO DE LIMONGI

Seguiu-se com a palavra o sr. Mozart Lago, que se occupou da expulsão de Corrado Limongi manifestando-se contrario ao acto do governo. O deputado carioca affirmou que Limongi tornou-se brasileiro desde que se fez eleitor, tendo lido, para corroborar suas declarações, um accordão do Tribunal Eleitoral, segundo o voto do desembargador Piragibe, firmando jurisprudencia sobre o assumpto.

FALA A SRA. CARLOTA DE QUEIROZ

A seguir, a sra. Carlota de Queiroz, occupou a tribuna, pronunciando brilhante discurso em torno das homenagens que as classes medicas uruguayas e argentinas prestaram, recentemente, á memoria do professor Miguel Couto. A sra. Carlota de Queiroz, fez uma exposição circumstanciada das ceremonias realizadas em Montevidéo e Buenos Aires, bem como do carinho com que foram recebidos all os membros da delegação brasileira.

A representante paulista, requereu a transcripção nos "Annaes", dos discursos proferidos naquellas capitaes, durante a permanencia dos representantes do Brasil e que a Camara formulasse, por intermedio do Ministerio do Exterior, os seus agradecimentos aos ministros da Educação e Saude Publica de Montevidéo e Buenos Aires e ao director da Faculdade de Medicina desta ultima capital, pelas homenagens prestadas á memoria de Miguel Couto.

AGITAÇÃO

Antes da presidencia annunciar a ordem do dia, falou o sr. Adolpho Bergamini, que desenvolveu, com o brilho que lhe é peculiar, considerações em torno da expulsão de Corrado Limongi. O orador, depois de estudar a questão em seus varios aspectos, passou a criticar o acto do ministro da Justiça, accusando a bancada paulista de negar o seu apoio ao requerimento que pede a sessão secreta.

O sr. Alcantara Machado aparteia, esclarecendo a attitude dos deputados de S. Paulo, que foi a mais digna. A Commissão Especial deu parecer contrario ao pedido e só restava acatar o seu pronunciamento.

O orador, proseguindo nas suas criticas, recebeu novos apartes do leader paulista, que affirmou serem os representantes de São Paulo amigos do sr. ministro da Justiça, mas não levavam essa amizade ao incondicionalismo.

Os debates agitam-se. O sr. Acurcio Torres grita. O sr. Pinheiro Lima tambem levanta a voz. Tumulto no recinto. Em torno do orador forma-se um numeroso grupo de deputados, cruzando-se os apartes. O sr. Waldomiro Magalhães diz que póde testemunhar a lisura com que se vem conduzindo a bancada paulista em relação ao assumpto. O presidente faz soar os timpanos, e só assim consegue restabelecer a calma. Por fim, o sr. Bergamini, advertido pela mesa de que a hora do expediente se esgotára, concluiu as suas considerações, fazendo um appello ao presidente da Republica pró sentido de que seja reconsiderado o acto da expulsão de Corrado Limongi.

A REFORMA DO CODIGO ELEITORAL

Passando-se á ordem do dia, o presidente communicou que não havia numero para as votações. Deste modo, foi annunciada a discussão do projecto modificando o Codigo Eleitoral.

Occupou a tribuna, então, o sr. Pedro Aleixo, que pronunciou um substancioso discurso sobre a necessidade de ser modificada a nossa lei eleitoral. O orador foi ouvido com attenção, tendo tratado tambem do assumpto o sr. Pedro Vergara, que debateu brilhantemente a questão.

A discussão do projecto continúa hoje.

A PROFISSÃO DE CONTADOR

Foi apresentado á Camara, o seguinte requerimento:

"Requeiro que como medida preparatoria aos debates e á execução do disposto no artigo 137 da nova Constituição, artigo este que deverá ser, em breve, regulamentado em lei, officie a mesa ao Instituto dos Contadores Brasileiros, bem como aos demais syndicatos ou associações idoneas de contadores nacionaes, "pedindo que se externem livremente", com relação aos quatro quesitos que se seguem:

1) — Quaes são os elementos de contabilidade julgados indispensaveis, afim de que possa a União executar com base, segurança e "equidade" as providencias contidas naquelle artigo.

2) — Quaes são os elementos de contabilidade julgados necessarios para a elucidação e regulamentação do assumpto, no "caso especial" do requerimento n. 107, de 1934, do abaixo assignado, e que se refere ao gaz de illuminação ou de cozinha fornecido por companhias de serviços publicos.

3) — Ha, pela legislação vigente, quaesquer decisões dos tribunaes que tornem possivel recusarem-se as entidades visadas pelo artigo 137 a fornecerem á União os elementos de que trata o primeiro quésito.

4) — No caso affirmativo, com relação ao terceiro quésito, quaes as medidas que acham util suggerirem, afim de que não se torne inexequivel (e letra morta) as sábias providencias e as uteis disposições contidas no artigo 137.

Tendo os nobres deputados que discutirem e deliberarem, em proximo futuro, o palpitante assumpto e não o podendo fazer sem aquelles elementos especializados, creio ter feito obra util para facilitar e orientar a tarefa desta casa.

Sala das sessões, 8 de dezembro de 1934 — (a.) Thiers Perissé".

Sr. Alcantara Machado

Condecorados com a Ordem de El "Sol del Perú"

UMA RECEPÇÃO NA EMBAIXADA DO PERU' EM NOSSA CAPITAL

O dr. Jorge Prado, embaixador do Perú, reuniu, hontem, ás 18 horas, na séde da embaixada os brasileiros recentemente condecorados com a Ordem de "El Sol del Perú" e tambem o ministro Dionisio Ramos Montero, para entregar-lhes as insignias com que foram agraciados.

Embaixador Raul Fernandes, que recebeu as insignias da "Gran Cruz

Cercado pelos drs. Gonzalo Arámburu, primeiro secretario, e Juan P. Gallacher e pelo coronel Melgar, addido militar á embaixada, o embaixador Prado entregou as seguintes insignias:

"Gran Cruz" — Embaixador Raul Fernandes.

"Grandes Officiaes" — Ministros Ataulpho Napoles de Paiva, Samuel de Souza Leão Gracie, Mauricio Nabuco e Dionisio Ramos Montero.

"Commendadores" — Ministro Ruben Rosa, conselheiros de Embaixada Renato de Lacerda Lago e Acyr do Nascimento Paes e 1º secretario Rubens Ferreira de Mello.

"Officiaes" — Drs. Austregesilo de Athayde, Renato Almeida e Othon Leonardos.

Por não se acharem nesta capital deixaram de receber hontem os seguintes agraciados: ministro Cyro de Freitas Valle, grande official; dr. Walder Sarmanho e os secretarios Orlando Guerreiro de Castro, Abelardo Bueno do Prado, Heitor Lyra e Afranio de Mello Franco Filho, officiaes.

Depois foi servida uma taça de "champagne", tendo o embaixador Raul Fernandes, na qualidade do mais graduado dentre os condecorados com a "Ordem do Sol", agradecido ao embaixador e expressado o apreço com que s. ex. e varios illustres compatriotas seus recebiam tão elevada distincção do governo do Perú, mais um testemunho da fraternidade das suas relações com o Brasil.

Findou erguendo a sua taça pela grandeza do Perú e pela felicidade do seu eminente representante no Brasil.

O embaixador Jorge Prado agradeceu as palavras do deputado Raul Fernandes e brindou os presentes.

Esfaqueado pelo collega

O jornaleiro Salvador Cinelli, branco, de 27 annos, de nacionalidade italiana, residente á rua Marquez de Sapucahy numero 132, encontrava-se hontem á noite em sua casa, quando ali chegou o seu collega Nicoláo de tal, em completo estado de embriaguez.

Ao vel-o Nicoláo estacando exclamou: venha cá pra apanhar! Julgando que fosse brincadeira Cinelli foi-lhe ao encontro, e sem que tivesse tempo de se defender recebeu uma facada a altura do thorax.

A victima foi soccorrida pela Assistencia Municipal e o aggressor foi preso pelas autoridades policiaes do 13º districto.

O Premio Nobel da Paz

FORAM LAUREADOS, PELO PARLAMENTO DA NORUEGA, OS SRS. ARTHUR HENDERSON E NORMAN ANGELL

A Candidatura do Sr. Afranio de Mello Franco Para 1935

O Parlamento da Noruega distribuiu, hontem, o Premio Nobel da Paz para 1933 e 1934, laureando o publicista britannico Norman Angel e o sr. Arthur Henderson, antigo ministro dos Negocios Estrangeiros da Inglaterra e actual presidente da Conferencia do Desarmamento.

Grande figura da politica internacional, o sr. Arthur Henderson — o laureado de 1934 — nasceu na cidade de Glasgow, em 1863. Iniciou sua vida modestamente, como aprendiz de modelagem nas officinas da firma Robert Stephenson & Co., em New Castle. Exerceu diversas posições officiaes na qualidade de representante de sua sociedade commercial e no movimento das "trade unions".

Durante algum tempo foi membro do Conselho da cidade de New Castle e do Darlington Borough Council. Em 1903, foi escolhido para o posto de prefeito de New Castle, e membro do Parlamento pela divisão de Barnard Castle no periodo de 1903 a 1918, por Windnes de 1919 a 1922, por New Castle em 1923 e por Burnley no periodo de 1924 a 1931.

De 1908 a 1910 e de 1914 a 1917, foi presidente do Partido Trabalhista Parlamentar. Foi presidente do Departamento de Educação entre 1915 e 1916, conselheiro do Trabalho do governo de sua majestade em 1916, membro da missão governamental á União Sovietica em 1917, e membro do gabinete da Guerra, na qualidade de ministro sem pasta no mesmo anno.

Em 1924, exerceu as funcções de titular do Interior no primeiro governo trabalhista. De 1929 a 1931, foi o secretario de Estado para os Negocios Estrangeiros, e, desde 1932, é o presidente da Conferencia Internacional de Desarmamento.

O laureado de 1933, sir Norman Angell, nasceu em 26 de dezembro de 1874 e educou-se primeiro na Inglaterra, com professores particulares, seguindo depois para a França, onde frequentou as aulas do Lycée de St. Omer.

Os primeiros annos de sua juventude passou-os nos Estados occidentaes dos Estados Unidos, como trabalhador rural em primeiro logar e depois como jornalista. Em 1898 tornou á Europa como correspondente de varios jornaes norte-americanos. Dirigiu, entre 1899 e 1903, o "Galignani's Messenger", e, entre 1903 e 1905, fez parte do corpo de redacção do "E'clair" de Paris. A seguir, foi director do "Daily Mail" edição parisiense, cargo que exerceu entre 1905 e 1914. De 1929 a 1931, foi membro do Parlamento, como representante do Partido Trabalhista pelo districto de North Bradford.

Destacou-se como autor de artigos frequentes na imprensa dos Estados Unidos e como autor de cursos nas Universidades norte-americanas, assim como pelo seu invento do "money game", um jogo de cartas que tem por fim ensinar os principios elementares da economia politica, particularmente os problemas bancarios e cambiaes.

O seu livro de maior successo foi "A Grande Illusão", publicado em 1910 e que saiu em inglez, francez, allemão, hollandez, dinamarquez, sueco, hespanhol, italiano russo, japonez, chinez, hindustani bengali urdu marathi e tamil. Além desse livro, publicou outros volumes de grande exito, como sejam: "As Theorias da Paz e a Guerra dos Balkans" (1912); "A Guerra e as Realidades Essenciaes", (1913); "Fundamentos da Politica Internacional" (1914); "O Prussianismo e a sua Destruição" (1914); "Porque é necessaria a liberdade" (1916); "Finalidades da Guerra" (1917); "As Condições Politicas do Successo dos Alliados" (1918); "O Chaos Economico e o Tratado de Paz" (1919); "Os Frutos da Victoria" (1921); "O Espirito Publico, suas Desordens: sua Exploração" (1926"; "O Jogo do Dinheiro" (1928); "A Historia do Dinheiro" (1930); "Póde o Governo Curar o Desemprego ?"; "Os Assassinos Invisiveis" (1932); "A Imprensa e a Organização da Sociedade" (1933); "A Grande Illusão de 1933" (1933); e, "Do Chaos ao Controle" (1933).

Sr. Arthur Henderson

A CANDIDATURA DO SR. MELLO FRANCO

Distribuido o Premio Nobel de 1934, ficam abertas, de hoje até fevereiro, as inscripções para os candidatos á honrosa laurea em 1935.

E' ao Premio Nobel de 1935 que será apresentado o nome do sr. Afranio de Mello Franco — candidatura que já tem despertado, na America e na Europa, as mais expressivas demonstrações de sympathia.

O RISCAR DE UM PHOSPHORO PARECE UMA EXPLOSÃO DE DYNAMITE!

Mas a explosão é apenas dos nervos descontrolados. Um calmante suave e inoffensivo - Adalina - porá em ordem o seu systema nervoso.

Em tubos de 10 comprimidos de 0,5 grs.

Nova embalagem de 6 comprimidos de 0,25 grs.

ADALINA

BAYER

Caiu do bonde

Ao tomar um bonde em movimento na rua da America, o menor Eurico Penna de Freitas, pardo, de 14 annos, empregado no commercio, morador á rua Cardoso Marinho n. 305, perdendo o equilibrio caiu ao sólo, recebendo um ferimento externo na região craneana.

Soccorrido pela Assistencia, o infeliz, ficou em observação.

Accusado Pela Imprensa

SIR JOHN SIMON VAE PROCESSAR ALGUNS JORNAES INGLEZES

Sir John Simon

LONDRES, 10 (A. B.) — Annuncia-se que o ministro dos Negocios Estrangeiros, Sir John Simon, teria intenção de iniciar um processo de diffamação contra certos jornaes, que pretenderam fazer crer, quando do recente debate na Camara dos Communs, sobre a fabricação de munições e armas de guerra, que o titular do Exterior estaria interessado financeiramente nas fabricas de armas de guerra.

Isto teria influido, de um certo modo, sobre sua politica estrangeira.

C. P. O. R.

Os aspirantes declarados no corrente anno, devem estar ás 15 horas de amanhã, quarta-feira, no quartel general, na 1ª Região Militar, afim de serem apresentados ás altas autoridades.

Uniforme: brim kaki.

O Caso da Pesca

SE NÃO BASTAREM OS FACTOS, E NEM A PALAVRA DOS PROPRIOS PESCADORES E ARMADORES, OUÇA, ENTÃO, O SR. MINISTRO DA AGRICULTURA AO SR. MINISTRO DA MARINHA, O ILLUSTRE ALMIRANTE PROTOGENES GUIMARÃES, CUJO AUTORIZADO E DECISIVO TESTEMUNHO ORA INVOCAMOS EM PROL DO QUE TEMOS AFFIRMADO !

O chefe da Marinha Brasileira, para a qual tantas vezes têm appellado os nossos trabalhadores do mar, não lhes faltará com a prova incorruptivel da verdade !

O sr. ministro da Agricultura não póde ter mais nenhuma duvida quanto á procedencia e á veracidade dos escandalosos factos que constituem o CASO DA PESCA entre nós. S. ex. seguiu o nosso debate, amplo e documentado, sobre a questão. Ouviu, pessoalmente, da propria bocca dos pescadores suas queixas contra as extorsões do Entreposto. Tambem, escutou o que lhe disseram os armadores da pesca, que lhe falaram francamente.

Pescadores fluminenses e da orla da Guanabara, á face do sr. ministro da Agricultura, refutaram o sr. Moreira da Rocha, quando este cavalheiro pretendeu confundil-os!

Os armadores, pela sua associação de classe, já expuzeram ao sr. ministro da Agricultura, a realidade da situação!

Pois bem, será possivel que contra os pescadores e armadores, o sr. ministro da Agricultura faça, agora, prevalecer a palavra suspeitissima do grupo dos srs. Moreira da Rocha, Villar, Sosthenes Barbosa, Luiz Alves da Silva, isto é, — do pessoal que "manobra" na Directoria Geral de Caça e Pesca, no Conselho, no Entreposto, nas Peixarias Modelos e na Confederação ?

Se o sr. ministro da Agricultura, entretanto, encontra-se indeciso porque em seu espirito paira ainda qualquer duvida, então, nós não solicitamos de s. ex. que ouça mais pescadores ou mais armadores, aliás pessoas a quem s. ex. não póde deixar de attender. S. ex. póde e deve ouvir sobre esse momentoso CASO DA PESCA, então, a quem ? — A' S. EX. O SR. MINISTRO DA MARINHA, — o HONRADO E ILLUSTRE ALMIRANTE PROTOGENES GUIMARÃES!

Não ha, entre nós, maior autoridade do que a do sr. ministro da Marinha, para falar sobre o assumpto. O illustre ministro de Estado conhece perfeitamente toda essa questão, e s. ex., que é um homem de inatacavel probidade, será incapaz de faltar á verdade, tanto mais quanto tratamos de pescadores, nossos infelizes patricios, que estão sendo victimas de ignobil exploração do Entreposto, da propria Confederação e até de certas colonias, que vivem parasitariamente dos sacrificios do trabalhador do mar!

O sr. almirante Protogenes Guimarães é uma nobre figura da Marinha Brasileira, e, para elle, muitas vezes, têm se voltado e appellado os nosso pescadores e armadores, e, s. ex., com aquelle traço fidalgo que caracterisa a sua delicadeza moral, não quiz até hoje se immiscuir nesse CASO DA PESCA, por que o serviço da pesca passou para o Ministerio da Agricultura, entretanto, dada a situação dolorosa em que se encontram os pescadores fluminenses e do Districto Federal, e, ainda, a imminencia, de um desarmamento e encalhe geral da frota da pesca, ou quiçá, sua transferencia para paizes estrangeiros, prejudicando-nos profundamente, quer sobre o ponto de vista economico, quer sobre o ponto de vista da propria defesa nacional, — appellamos para o sr. ministro da Marinha, — cuja actuação jámais faltou em pról dos humilhados e offendidos, — para que s. ex. seja o testemunho vivo e incorrupitivel das verdades que vimos asseverando em prol dos rudes e bravos trabalhadores do mar!

Assim, pois, se ao preclaro sr. Odilon Braga não bastarem os factos e argumentos expostos largamente nestas columnas, e que desafiam contestação, honesta e séria, — ouça s. ex. a palavra do integro ministro da Marinha.

O sr. Odilon Braga ha de concordar comnosco que, de facto, não poderiamos invocar um testemunho nem mais autorizado e nem mais decisivo em prol dos pescadores e armadores da pesca contra as praticas condemnaveis do Entreposto e da Confederação, o escandalo das peixarias, e abusos do Serviço de Caça e Pesca e seus apaniguados do que a palavra honrada e imparcial desse grande marinheiro!

POR 2 X !

O BAHIA DERROTOU O BOTAFOGO

BAHIA, 10 (A. B.) — Realizou-se perante numerosa assistencia a partida de football entre o Bahia e o Botafogo, resultando a victoria do primeiro desses clubs pelo score de 2 x 1. Desse modo o Bahia conquistou o titulo de campeão estadual para 1934.

Esse jogo foi falho de technica e muito violento por parte do Botafogo. O jogador Betinho marcou os tentos do vencedor.

O quadro do Bahia estava assim organizado: Leonidas, Bise, Nunca, Guga, Gia, Betinho, Astorio, Canoa e Edyr.

Queimou-se com asphalto fervente

A menina Sylvia, de 3 annos, filha de Murtinho da Silva, hontem, brincava na porta de sua residencia á rua Abilio n. 4, emquanto varios trabalhadores da Prefeitura Municipal reparavam o calçamento de asphalto da mencionada via publica.

Sylvia, na inconsciencia de sua edade, descalça como estava, correu para pisar sobre uma parte do calçamento que havia sido reparado no momento.

O resultado foi a menina ficar com a planta dos pés horrivelmente queimada.

A infeliz menina foi soccorrida pela Assistencia, ficando em tratamento na casa paterna.

CACHORRA

Pelluda dá pelo nome de "Gigolete" côr beije, desappareceu da Rua Santa Clara, 94.

Pede-se o favor de entregar, que será bem gratificado.

Quando examinava um revólver

Os guardas-civis ns. 1097 Samuel Sant'Anna e 1094, hontem, conversavam no botequim numero 228 da rua São Francisco Xavier, quando o primeiro entrou a examinar um revólver de propriedade do segundo.

A arma em dado momento detonou indo o projectil attingir-lhe a mão direita.

O ferido foi soccorrido pela Assistencia, recolhendo-se em seguida á rua Almirante Mariath n. 32.

A policia do 15º distrieto registrou o facto.

SO' PARA HOMENS

Comprem na fabrica o melhor calçado sola de pneu Typos novos 15$

169, RUA SENADOR POMPEU, 169. Esquina Visconde da Gavea.

Aggredido a socos na propria residencia

Victima de uma aggressão a socos na casa onde reside á rua Camerino n. 20, foi hontem á noite soccorrido pela Assistencia Municipal, o individuo Amaro Candido da Silva, branco, de 27 annos, solteiro, que apresentava um ferimento na orelha do lado direito e contusões na região malar esquerda.

CREME DENTAL Eucalol

Principio de Incendio

Quando, domingo pela manhã, na residencia do sr. Pedro Balsmann, á rua Miguel de Frias n. 26, um dos inquilinos, de nome Artelito Barbosa, procurava aquecer o café, deu-se uma explosão no fogareiro.

Impossibilitado de abafar as chammas, pois o fogo que já se havia communicado ás cortinas, ameaçava envolver todo o predio, gritou por soccorro, pedindo que avisassem aos bombeiros.

Recebido o signal de alarma, incontinenti, partiram os bombeiros de São Christovão e chegaram a tempo de extinguir o fogo.

Foram insignificantes os prejuizos soffridos. A policia do 13º districto registou o facto.

DUARTINA

para o estomago e calmante

A Caixa Economica actualmente é o maior Banco de Credito Popular — do Brasil —

Um caracteristico de grande alcance dos caminhões

INTERNATIONAL

— Cylindros removiveis

Em todos os caminhões International de maior capacidade os cylindros podem ser removidos separadamente e substituidos por novos, exactamente eguaes aos velhos. Este processo economisa tempo e as despezas e duvidas da rectificação do bloco; permitte a substituição de um ou mais cylindros ao mesmo tempo. Os novos cylindros tornam realmente novo o motor emquanto que a rectificação deprecia o mesmo. Homens de destaque no ramo de transporte apreciam o grande valor deste caracteristico, sabem que addiciona enorme kilometragem á vida dos caminhões International

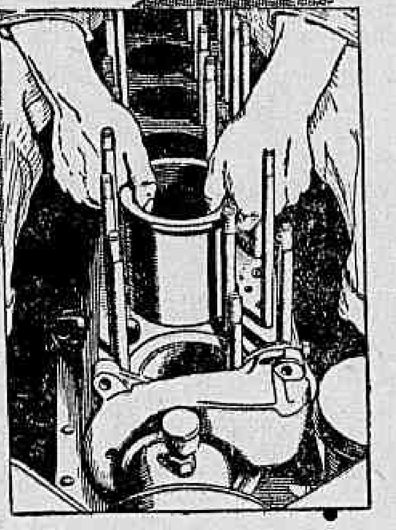

A' DIREITA: Vê-se como os cylindros são retirados do bloco e substituidos em seguida. Não é necessario desmontar o motor do chassis. A Companhia International já fabricou quasi um milhão de motores com cylindros removiveis

A' ESQUERDA: Assentos endurecidos e embutidos das valvulas de descarga são outro caracteristico dos caminhões International. Retardam a queima, retêm a efficiencia do motor e as valvulas raramente precisam ser esmerilhadas.

São estes alguns exemplos da alta qualidade dos caminhões International que os tornam os maiores valores que o dinheiro pode comprar. Peça catalogo sem compromisso de sua parte

INTERNATIONAL

INTERNATIONAL HARVESTER EXPORT COMPANY

RIO DE JANEIRO — AVENIDA OSWALDO CRUZ, 87

SÃO PAULO — RUA BRIGADEIRO TOBIAS, ESQ. R. WASHINGTON LUIZ

CAMINHÕES INTERNATIONAL

O Pleito no E. do Rio

Como decorreram os trabalhos de hontem — O dr. Affonso Rozendo, licenciado — Nova eleição em Mangaratiba — Outros informes

O Tribunal Eleitoral do Estado do Rio realizou, hontem, a sua mais proveitosa sessão.

A "pauta", conforme publicámos em nossa edição de sexta-feira ultima, constava de 7 recursos, um verdadeiro "record" verificado nos annaes desse tribunal.

Mas a despeito da boa vontade dos juizes, no final dos trabalhos ouvimos algumas reclamações, todas no mesmo sentido.

E' que, havendo algumas urnas "congeladas", o tribunal discutiu sobre resultados já conhecidos e impugnados.

Effectivamente, os dois assumptos estão sob decisão do tribunal, mas prevendo-se possiveis interposições de recursos, o caso das "congeladas" requer preferencia.

PREVISÃO CONFIRMADA

Haviamos tornado publico, em nossa edição de sabbado, que, na 72ª sessão ordinaria, entraria em plenario a queixa apresentada contra o eleitor Reynaldo Fidelis Cardoso, da 11ª secção de Campos.

Após o relato, que foi feito pelo desembargador Coelho Portas, o Tribunal confirmando nosso noticiario, votou pelo archivamento do processo.

NOVA ELEIÇÃO

Iniciada a sessão ordinaria, o presidente deu a palavra ao sr. Oldemar Pacheco, para relatar o recurso interposto sobre a urna da 3ª secção, 26ª zona, Mangaratiba.

Essa urna, sendo destinada á 13ª turma apuradora, deixou de ser apurada.

Determinou essa medida o facto de ter o sr. Augusto Loup verificado que a mesma estava desprovida da fita e do lacre do tribunal, coisa constatada pela pericia.

Os juizes, secundando o relator, negaram provimento ao recurso e determinaram que ahi se procedesse a nova eleição.

Foi voto vencido o desembargador Freitas Junior.

TUDO COMO DANTES

Entraram em discussão, a seguir, os recursos sobre as urnas da 10ª secção, 1ª zona (Nictheroy), e 9ª secção, 13ª zona (Cantagallo), relatados, respectivamente, pelos srs. Herothildes e Oldemar Pacheco.

Prendia-se o primeiro recurso a não apuração de uma cedula, facto occorrido na 6ª turma, emquanto o segundo pleiteava a annullação dos votos verificados nessa secção de Cantagallo.

As duas votações decidiram negar provimento aos ditos recursos, ficando tudo como estava.

Ainda contra o voto do sr. Oldemar Pacheco, o tribunal decidiu negar provimento ao recurso interposto para annullar a eleição verificada na 4ª secção, 10ª zona (São Gonçalo). Foi relator deste feito o sr. Costa e Silva.

POR 48 HORAS

Devia ser discutido hontem o "caso" da 5ª secção, 24ª zona (Angra dos Reis). A requerimento do Partido Socialista Fluminense, pedindo adiamento o relator disse submetter no tribunal a sua decisão, que era favoravel á medida pleiteada.

Submettida a votação, o deferimento do relator, foi approvado, ficando estabelecido o prazo de 48 horas para a discussão do recurso.

SO' HOJE

Um outro recurso que não foi discutido é o referente á 3ª secção, 31ª zona (Sant'Anna do Japuhyba).

Após o relatorio do sr. Herothides de Oliveira, o sr. Oldemar Pacheco pediu o adiamento e vista dos autos.

Esse recurso entrará na "pauta" de hoje.

UMA QUESTÃO DE ORDEM

Quando da apreciação do recurso sobre a urna da 1ª secção, 22ª zona (Rezende), o sr. O. Pacheco levantou a seguinte questão de ordem — póde o tribunal tomar conhecimento de recursos desprovidos de certidões de actas, quando constituam documentos imprescindiveis?

Pelo voto de Minerva, o tribunal se manifestou contrario, não sendo, por isso, apreciado o recurso em questão.

A PAUTA

A pauta dos trabalhos de hoje determina o seguinte:

RECURSOS

N. 6092 — 11ª turma apuradora, sobre a apuração da 6ª secção da 45ª zona (Saquarema). Relator: sr. Affonso Rozendo.

N. 6237 — 10ª turma apuradora, sobre a apuração da 20ª secção da 10ª zona (São Gonçalo). Relator: desembargador Freitas Junior.

N. 6236 — 5ª turma apuradora, sobre a apuração da 4ª secção da 19ª zona (Maricá). Relator: desembargador Freitas Junior.

N. 6034 — 6ª turma apuradora, sobre a apuração da 26ª secção da 7ª zona (Petropolis). Relator: sr. Athayde Parreiras.

N. 6059 — 1ª turma apuradora, sobre a apuração da 13ª secção e 31ª zona (Japuhyba). Relator: sr. Herothides de Oliveira.

PRESENTES FINOS para FESTAS

EM

Louças Crystaes e Porcellanas

Não comprem sem examinar as variadissimas collecções que recebeu a conhecida

CASA VIANNA DA EUROPA

RUA 7 DE SETEMBRO, 66-68.

(ao lado do edificio Guinle)

RHEUMATISMO ?

ELIXIR de NOGUEIRA

Dr. Brandino Corrêa

Molestias do apparelho Genito - Urinario no homem ou na mulher — OPERAÇÕES — Utero, ovarios prostata, rins, bexiga, etc. Cura rapida por processo moderno sem dôr da

GONORRHE'A

e suas complicações — Prostatites, orchites, cystites, estreitamentos, etc Diathermia Darsonvalização — Rua Republica do Perú' n.º 23 sob. das 7 ás 8 e das 14 ás 18 horas. Domingos e feriados das 7 ás 9 horas

Ouro, Brilhantes, Diamantes

de todos tamanhos. Obtêm-se os melhores preços na

JOALHERIA PAZ

RUA URUGUAYANA, 47

(perto Rua Ouvidor)

CASA DE SAUDE SÃO SEBASTIÃO

100—RUA BENTO LISBOA—100

Telephone: 5-4001 — 5-4002

DIARIAS DESDE 15$000

Situada no local mais aprazivel desta cidade. Aberta á clinica de todos os srs. medicos.

OPERAÇÕES E PARTO

REGIMES ALIMENTARES

Duchas Raio X.

Medicos: Dr. Cleinato Simões Corrêa — Director: Luiz Simões Corrêa.

GONORRHÉA

RECENTE OU ANTIGA

CURA-SE em 15 dias, UNICAMENTE com hervas da flora brasileira, sem dieta alguma. Pacote para uma semana — 10$000. — Vale Ao Lab. de Pharmacologia da Flora Brasileira, Caixa 3410. Pessoalmente, predio Martinelli, 11º andar, sala 1127 — S. Paulo.

N. S. de Loreto

VAE SER CONSTRUIDA A CAPELLA DA PADROEIRA DOS AVIADORES

Hontem, dia consagrado a N. S. de Loreto, a Liga Aerea Brasileira, de que é presidente o sr. Nicola Sante, esteve no palacio do Cattete, afim de fazer entrega por intermedio da respectiva secretaria, á sra. Getulio Vargas, do seguinte officio:

"Rio, 10 de dezembro de 1934 — Exma. sra. Darcy Vargas, dd esposa do chefe da Nação—Passando hoje o dia da Padroeira dos Aviadores, em nome da Liga Aerea Brasileira tenho a subida honra de communicar a v. ex., que desejando a Liga construir uma capellinha votiva para o culto de Nossa Senhora de Loreto, no Campo dos Affonsos, Escola Militar de Aviação, vem appellar respeitisamente para v. ex., afim de que se digne patrocinar como madrinha, esta obra catholica, que visa enthronizar Nossa Senhora do Loreto no campo de Aviação dos Affonsos, Dest'arte a excelsa padroeira protegerá os nossos pilotos quando no util serviço do povo e em defesa da Patria, singrarem o espaço deste amado Brasil. De v. ex., respeitoso servo. — (a) Nicola Santo".

A capellinha projectada, se constituirá de um pequeno e artistico nicho, oitavado, com a imagem da Santa de Loreto no centro, e será collocada em um dos angulos do Campo dos Affonsos, onde não sirva de embaraço á acção dos nossos aviadores.

O projecto é do presidente da Liga Aerea Brasileira, que vêm contando com o apoio de muitos elementos para que se torne realidade a sua aspiração.

Um advogado desfechou um tiro no ouvido, no Edificio Itauna

Quasi a hora de encerrarmos os nossos trabalhos, recebemos uma communicação que a Assistencia Municipal fôra chamada á soccorrer uma pessoa que, no Edificio Itauna tentára suicidar-se desfechando um tiro na cabeça.

Immediatamente a nossa reportagem poz-se em campo afim de elucidar todo o facto.

Quando chegamos ao local já o tresloucado ali não mais estava.

Partindo para o Posto Central da Assistencia, tivemos a confirmação do facto, conseguindo ainda sabermos tratar-se do advogado Renato Villela, branco, de 40 annos, solteiro, morador á rua Araujo Porto Alegre, no Edificio Itauna.

Dada a gravidade do seu estado, o infeliz foi logo submettido a melindrosa operação.

Enfrentando um cão policial, um "mata-mosquito" fica gravemente ferido

Foi emocionante a scena que se desenrolou ás primeiras horas da tarde de hontem, no jardim da casa n. 27, da rua Angelina, no Encantado.

O guarda-sanitario Arlindo José Affonso, do serviço de prophylaxia da febre amarella, hontem inspeccionava as casas da rua Angelina, na estação do Encantado.

Já conhecido na localidade, onde trabalha ha varios mezes, o "mata-mosquito" ia entrando de casa em casa e procedendo as vistorias de sua competencia.

Ao penetrar no jardim do predio n. 27, da alludida rua, uma surpreza lhe estava reservada.

Preso a uma corrente, estava um bravio cão policial, o vigia da casa.

O molosso vendo Arlindo, entrou a latir desesperadamente e procurava a viva força libertar-se para atacar o "mata-mosquito".

A um arranco mais forte do cão, a corrente que o prendia se partiu e o canino, rapido partiu ao encontro do "mata-mosquito".

Este logo que avistou o cão policial percebeu a triste situação em que se encontrava.

Emprehender uma fuga seria deixar-se atacar pelo cão, pelas costas e assim resolveu enfrental-o.

O feroz animal, cego de raiva atirou-se contra Arlindo, que num golpe feliz conseguiu evitar que o animal o attingisse.

Atracando-se com o feroz cão, o "mata-mosquito" rolou pelo sólo e nesta occasiã recebeu varias dentadas, que lhe dilaceraram as carnes em diversas partes do corpo.

Vendo-se perdido, quasi sem forças, Arlindo entrou a gritar desesperadamente por soccorro, ao mesmo tempo que atracado ao animal rolava pelo chão.

Em soccorro do infeliz correram diversas pessoas, que conseguiram prender o cão policial.

Arlindo que apresentava diversos ferimentos pelo corpo, foi soccorrido pela Assistencia do Meyer, recolhendo-se em seguida á sua residencia.

A policia do 23º districto soube do facto.

Appreensão de um apparelho de prata

Por solicitação da 3ª Delegacia Auxiliar foi appreendido no "Monte Soccorro" um apparelho de prata para chá, empenhado desde 28 de agosto findo pelo individuo Antonio dos Santos Costa Junior.

Esse apparelho foi furtado de Luiz Carvalho, residente na jurisdicção do 5º districto, por onde está correndo inquerito pelo crime de apropriação indebita.

O "habeas-corpus" em favor de Corrado Limongi

NÃO FOI JULGADO NA SESSÃO DE HONTEM POR HAVEREM TARDADO AS INFORMAÇÕES PEDIDAS

Foi pedido, pelo ministro relator, ao ministro da Justiça, o regresso do paciente a esta capital

Tendo os advogados Deodoro da Fonseca e Ramon Benito Alonso impetrado, ha dias, á Côrte Suprema uma ordem de "habeas-corpus" em favor de Corrado Limongi, sob o fundamento de que o paciente, cidadão brasileiro, havia sido expulso do Brasil.

O processo foi distribuido ao ministro Ataulpho de Paiva para relatar.

Na sessão de hontem da Côrte Suprema deveria ter sido julgado aquelle pedido, porém o ministro relator havia solicitado informações ao governo, informações que chegaram ao Tribunal, muito tarde, quando já não era mais possivel o julgamento do feito.

Como medida preliminar para o julgamento do pedido de "habeas-corpus" o ministro relator, referindo uma petição dos advogados de Corrado Limongi, officiou ao prof. Vicente Ráo, ministro da Justiça, solicitando o regresso do paciente a esta capital.

Em virtude dos motivos acima expostos só na proxima quinta-feira poderá ser devidamente julgado o pedido de "habeas-corpus", impetrado em favor de Corrado Limongi.

Na Policia Central

DELEGACIA DE DIA

Está hoje de dia o 2º delegado auxiliar, dr. Anezio Frota de Aguiar.

INSPECTORIA DE DIA

Está hoje de dia na Directoria Geral de Investigações o inspector Antonio Soares.

COMMISSARIO A' DISPOSIÇAO

O capitão chefe de policia, assignou portaria pondo á disposição do seu gabinete até ulterior deliberação o commissario Paulo Bruce Nogueira.

FERIDAS ? ESPINHAS ?

ELIXIR de NOGUEIRA

Dr. Alvaro Moutinho

Doenças dos rins, bexigas, prostata, etc. Cura rapida sem dôr

da GONORRÉA

aguda ou chronica e suas complicações no homem e na mulher, prostatites, cistites, orchites, inflammações do utero, ovarios, etc. Tratamento pela electricidade. Diathermia. D'Arsonvalização. Ozonotherapia. Estreitamento da Urethra.

IMPOTENCIA

10 ás 18 — Buenos Aires, 77-4º.

PHYMATOSAN AGE COM SEGURANÇA NA BRONCHITE, TOSSE

VIDRO POPULAR 2$500 NO RIO

AUGUSTO PAULINO Fo. e FERNANDO PAULINO

Vias urinarias. Tratamento da Blenorrhagia e suas complicações no homem e na mulher. Tratamento das doenças do estomago, vesicula biliar, intestinos. Operações Physiotherapia. Edificio Castello. Avenida Nilo Peçanha, 151, 9.º andar. - Tel. 2-7207. - Diariamente de 2 ás 7

Apurando o Pleito de 14 de Outubro

O dia de hontem no Tribunal — O caso da turma da 14.ª de Sacramento — Apurando a fraude no alistamento "ex-officio" — Outras notas

O Tribunal Regional funccionou, hontem, sob a presidencia do desembargador Arthur Soares de Moura.

Apenas uma turma funccionou e foi ella a 15ª presidida pelo juiz Toscano Spinola, continuando a apuração da 1ª secção de Santo Antonio, iniciada no sabbado ultimo.

A URNA DA 14ª DO SACRAMENTO

Sabbado passado, noticiámos aqui a occurrencia verificada na 22ª turma presidida pelo juiz Pontes de Miranda. Esse magistrado, referindo-se ao apparecimento de um documento que por elle não fôra encontrado na urna da 14ª secção de Sacramento, dando motivo, portanto a impugnação, teria declarado que o alludido documento ali penetrára mysteriosamente, visto que, no acto da primeira abertura lá não estava. Essa declaração publicada por um matutino deu logar a que o pessoal pertencente á 22ª turma pedisse a abertura de um inquerito, afim de que ficassem apuradas as responsabilidades e desfeitas as suspeitas.

O Tribunal attendendo á solicitação, nomeou uma commissão de inquerito presidida pelo desembargador André de Faria Pereira que officiou ao juiz Pontes de Miranda, convidando-o a comparecer á primeira reunião, que teve logar, hontem. Esse magistrado, porém, não compareceu. E os trabalhos da commissão, por este motivo, ficaram, em parte, prejudicados.

A FRAUDE NO ALISTAMENTO "EX-OFFICIO"

A commissão nomeada pelo Tribunal Regional para apurar as fraudes praticadas pelo Partido Autonomista no alistamento "ex-officio", no Districto Federal, esteve, hontem, reunida, sob a presidencia do desembargador Moraes Sarmento.

Esteve tambem presente o procurador geral, dr. Haroldo Valladão a quem se deve, por assim dizer, a abertura do inquerito, visto como s. s. foi quem, no Tribunal, se bateu por essa medida moralizadora, quando os demais membros já haviam demonstrado o mais inexplicavel desinteresse...

Compareceu á reunião o deputado Mozart Lago, autor da denuncia, que apresentou á commissão vasta documentação da fraude eleitoral. Ouvido pela commissão s. ex. accusou os quatro syndicatos seguintes: Centro Musical, Barbeiros e Cabellereiros, Lavradores do Districto Federal e Estivadores. Pediu ainda ao presidente da commissão solicitasse certidão dos mappas em que se acham registados estes syndicatos, bem como requisitasse ao Cartorio Eleitoral os mappas em que foram qualificados "ex-officios" aquelles eleitores.

O presidente, tomando em consideração as accusações formuladas pelo deputado Mozart Lago, providenciou, immediatamente, no sentido de obter aquelles documentos. O sr. Mozart Lago comparecerá ainda a reunião de hoje, afim de denunciar outros syndicatos autores de irregularidades e delictos semelhantes.

SANAGRIPPE

PARA INFLUENZA

RESULTADO COMPLETO DA APURAÇÃO DO PLEITO DO DISTRICTO FEDERAL CONHECIDO ATE' HONTEM, INCLUINDO-SE A CONTAGEM DA PRIMEIRA SECÇÃO DE SANTO ANTONIO

PARA DEPUTADOS

Legendas — Autonomista, .. 34.485; Frente Unica, 19.136.

Nogueira Penido, 44.931; Pereira Carneiro, 43.674; Amaral Peixoto, 43.597; Julio Novaes, 42.261; Candido Pessoa, 41.716; Caldeira de Alvarenga, 41.059; Henrique Dodsworth, .. 40.671; Salles Filho, 39.521; Henrique Lage, 39.434; Sampaio Corrêa, 38745; Bertha Lutz, .. 38.380; Olegario Marianno, ... 37.881; Fernando Magalhães, .. 34.153; Azevedo Lima, 34.049; Rodrigo Octavio, 32.284; Mozart Lago, 31.079; Adolpho Bergamini, 28.846; C. Sant'Anna, .. 27.595; Targino Ribeiro, 26.749; Nelson Cardoso, 25.912.

Diversos — Heitor Lima, ... 13.516; Leitão da Cunha, ... 12.828; Mauricio de Lacerda, .. 5.688; Irineu Machado, 5.402; Celio de Barros, 2.440.

PARA VEREADORES

Legendas — Autonomista, .. 41.396; Frente Unica, 18.837.

Autonomista — Pedro Ernesto, 54.257; Ernani Cardoso, .. 50.793; Attila Soares, 48.756; Jones Rocha, 48.626; Frederico Trota, 48.333; Edgard Romero, 48.315; Olympio Mello, 48.279; Moura Nobre, 48.008; Henrique Maggioli, 47.714; Jorge Mattos, 47.520; Rocha Leão, 47.326; Jayme Araujo, 47.212; José Lobo, 47.074; Corrêa Dutra, .. 47.010; Caldeira de Alvarenga, 46.979; Ivan Pessoa, 46.777; Fernando Dantas, 46.778; Adalto Reis, 46.686; Tito Livio, ... 46.535; Ruy Almeida, 46.392; Cesar Leite, 46.373; Jansen Muller, 46.350; Alceu Carvalho, 45.544; Celso Magalhães, ... 45.081.

Frente Unica — Heitor Beltrão, 31.607; Accurcio Torres, 31.531; João Daudt, 30.633; Alberico de Moraes, 28.576; Romero Zander, 28.541; Waldemar Medrado, 27.818; João Clapp, 27.760; Sylvio e Silva, 27.010; Thiers Perissé, 26.988; Ovidio Meira, 26.947; Alvaro Dias, .. 26.477; Alvaro Palmeira, ... 26.351; Danton Jobim, 26.312; Pedro Vivacqua, 26.197; Celio Ferreira, 26.192; Julio de Oliveira, 26.013; Americo Azevedo, 26.000; Alvaro Mello, 25.523; Raul Boaventura, 25.160; Ismael Cavalcanti, 25.117; Ray-Cunha, 25.000; Philadelpho de Almeida, 24.891; Nathercia da Silveira, 23.484.

DIVERSOS

Para deputados — Alberto Emilio Manes, 6.560; Alvaro Ventura, 6.186; Plinio Mello, 3.520; Euclydes Deslandes, 3.494; Humberto de Campos, 3.464; Antonio Gonçalves Campos, 3.340; Antonio Rodrigues de Souza, 3.330; Americo Palha, 3.300; Luis Autuori, 3.080; Iveta da Cunha Ribeiro, 1.855 votos.

Para vereadores — Alvaro Ventura, 4.696 votos; Alberto Emilio Manes, 4.638; Plinio Mello, 4.530; José de Souza Marques, 4.560; Nourival de Alcantara, 4.443; Anesio Frota Aguiar, 3.700; Mario José da Costa, 3.671; Augusto Accioly Carneiro, 3.385; Irineu de Souza, 3.380; Evaristo Ferreira da Veiga, 3.260; Agenor Pinto de Souza, 3.240; Alberto Teixeira, 2.862; Hilario Cintra, 2.358; Eugenio Costa, 2.350; Democracino Felix, 2.010; Benilde de Sant'Anna, 1.866; Manoel Francisco de Oliveira, 1.853; Enéas da Costa Brasil, 1.841 votos.

Votação para varias legendas (Deputados e vereadores, respectivamente) — União Operaria Camponeza, 4.497 e 4.508; Partido Evolucionista, 3.416 e 3.490; Revidando a Affronta, 1.395 e 1.482; Acção Integralista 1.015 e 1.009; Colligação dos Independentes, 850 e 859; Partido Politico Independente, 790 e 795; E. J. e Trabalho, 535 e 614; Congresso Master, 430 e 468; Segurança Nacional, 242 e 243; Trabalhista, 165 e 239; Socialista, 136 e 127.

Doenças ano-rectaes

Dr. Lauro Borges

Tratamento das hemorrhoidas sem operações e sem dôr

RODRIGO SILVA, 14 - 3º

2-1250

Fallecimento

No Hospital Gaffré-Guinle, falleceu na madrugada de hoje, o sr. Manoel Jesuino Ferreira, gerente da Caixa Economica.

O seu enterro será ás 16 horas, saindo da residencia do extincto, á rua Barão de Bom Retiro n. 751, para o cemiterio de São Francisco Xavier.

a Mulher de meu Marido

SISTERS UNDER the SKIN

com Elissa LANDI

JOSEPH SCHILDKRAUT e FRANK MORGAN

A SEGUIR ALHAMBRA

O CINEMA DOS BONS FILMS

GONORRHÉA Cura radical e rapida no homem e na mulher, aguda ou chronica por mais antiga, com injecções hypodermicas inoffensivas sem reacção de especie alguma. Tratamento da prostatite, orchite, impotencia, (em moço) estreitamento. Corrimento, regra dolorosa, escassa ou demasiada, inflammações do utero e ovario, esterilidade.

DR. JORGE A. FRANCO — Chefe de Laboratorio do Instituto Oswaldo Cruz. — 67, Assembléa, de 3 ás 7. — Telephone 2-3113

CINEMA

Ao Som de Uma Valsa de Strauss, o espectacular film do Programma Urania que o Rex exhibirá a partir de 17 do corrente, é uma verdadeira evocação historica do romantico compositor viennense, que foi assumpto obrigatorio de uma época inteira, mostrará com detalhes encantadores o modo de viver da antiga Vienna, seus typos originaes, seus ambientes deslumbrantes e suas lindas mulheres, o que torna este film uma verdadeira festa para os olhos e um encantamento para os ouvidos, pois as melodias do grande Strauss são das que se ouvem e causam um verdadeiro extasiamento.

"Ultima Cartada" — um grande film francez

A fama com que veiu precedido o film "A Ultima Cartada" (Le Grand Jeu) é um dos motivos do real successo que está elle encontrando, pois que hontem, seu primeiro dia de exhibição, deu ao Gloria casas cheias e, o que é mais, agradando plenamente a todos.

O film, além de possuir um romance interessante leva o espectador á Legião Estrangeira, em Marrocos, sendo que desta vez é realmente em Marrocos que as scenas são tomadas pelo director Jacques Feyder.

O trabalho de Marie Bell e Pierre Richard Willm é notavel, bem como o de Françoise Rosay. "A Ultima Cartada" terá, com certeza, uma semana de triumphos no Gloria.

Um film de muita acção e poucas palavras — "Cuidado! Espiões!"

Brigitte Helm, em "Cuidado! Espiões!"

A Cine-Allianz vae dar-nos o seu terceiro film — e como a nova marca prima em exhibir apenas trabalhos de valor, o "fan" tem a certeza desde já, que vae ver um lindo romance, mesmo porque desta vez a heroina é Brigitte Helm.

Um romance de espionagem... Sim, mas coisa differente, em que a espionagem é um motivo para nos apresentar um forte enredo amoroso, que tem por ambiente e por moldura os perigos decorrentes mesmo da acção dos espiões.

A direcção de Lamprecht é remarcada, pois que, para maior emição, elle procurou dar a este trabalho muito mais acção que palavras.

"Cuidado! Espiões!" — o film sensacional — será apresentado na proxima segunda-feira, no cinema Gloria.

Richard Boleslavsky fez de "O Véo Pintado" um album de todo o "glamour" de Greta Garbo!

La Garbo...

Brigitte Helm se nos mostra um pouco differente do que a conhecemos, pois que aqui é muito mais humana e podemos dizer que está mais bella que nunca. Carl Ludwig Diehl, o galã, é um typo que vae agradar a todos, pela sua figura e pela sua acção.

Richard Bolesslavsky, que é um verdadeiro esthota, é um apaixonado da Belleza, e ninguem mais do que elle comprende o "glamour".

Entregue á tarefa de dirigir Greta Garbo em "O Véo Pintado", claro é que elle não perderia a opportunidade de tornar esse film todo um maravilhoso album do "glamour" que caracterisa Greta Garbo.

Conseguiu-o de modo magistral. Esse film é toda uma preoccupação de Belleza e Romance. Garbo surge em "primeiros-planos" que deslumbram. Seus estados dalma, por intermedio das angustias sentimentaes que ella vive por causa de Herbert Marshall e George Brent, são magnificamente exteriorizados pela sensibilidade de Boleslavsky.

Não é sem razão, pois, que a Metro annuncia "O Véo Pintado" como um de seus mais seductores espectaculos para 1935.

Joan Crawford a heroina de "Acorrentada"

JOAN CRAWFORD — A MAIOR ATTRACÇÃO DO MOMENTO!

Um novo film de Joan Crawford — e o que é mais — um novo trabalho seu ao lado de Clark Gable! E está explicado o motivo de mais um grande exito para o P[illegible], a razão daquellas enchentes magnificas que hontem viu a [illegible] que é a de todo mundo chic do Rio. Clark e Joan juntos, outra vez, repetindo as mesmas façanhas de "Possuida" e de "Dancing Lady" — dirigidos por um pulso de ferro e alma de artista como Clarence Brown! Um film que possue todo o requinte da emoção, e toda a delicadeza dos sentimentos que podem nascer em um coração de mulher. "Acorrentada" não é apenas um film, mas uma verdadeira joia, um mimo que a Metro Goldwyn Mayer está dando, como Festas, neste fim de anno. A ultima opportunidade de vermos Joan Crawford em 1934.

Do elenco artistico de "A mulher de meu marido" faz parte Joseph Schildkraut

Joseph Schildkraut tem no film da Columbia, "A mulher de meu marido", o papel de um compositor musical chamado Kukowsky e, diga-se de passagem, faz essa personagem de fórma realmente muito brilhante. Schildkraut nasceu em Vienna e teve por paes Rudolph Schildkraut, famoso actor da Europa e da America, e a hungara Erna Winston.

Fez seus estudos em Vienna, Hamburgo e Berlim, passando algum tempo na Academia de Artes, de Nova York.

Em 1913 formou-se na Imperial Academia de Musica de Berlim, mas não seguiu a carreira musical, preferindo ser actor, como seu pae

E mais tarde entrou para o cinema onde já nos deu mais de uma criação interessante.

Na proxima producção da Columbia — "A mulher de meu marido" — esse artista tem por companheiros a graciosa Elissa Landi e o conhecido Frank Morgan cuja reapparição se fará, a seguir, no Alhambra.

Hoje e amanhã — no Cine-Ipanema

Em ultimo dia o cine-Ipanema dará hoje esse trabalho formidavel de Wallace Beery no film magnifico da Metro Goldwyn Mayer — "Viva Villa!".

Para amanhã está marcado um novo programma de dois films, ambos da Warner-First National — "A Volta do terror", com Mary Astor e Lyle Talbot — e "Noites Viennenses", a celebre opereta que tanto successo tem alcançado, com Vivienne Segal.

Deodoro Voltaire
CIRURGIÃO-DENTISTA
Restaurações a ouro e porcellana — Pyorrhéa e gengivites — Pontes e dentaduras anatomicas.
LARGO DA CARIOCA, 5 sala 911 — Tel. 2-4244 (Edificio Carioca).

Isa Kremer, a alma da canção de todos os povos, reapparecerá, brevemente, no Alhambra

Isa Kremer, a celebre cantora que ouviremos, muito breve, no Alhambra

A proposito do proximo reapparecimento de Isa Kremer, no Alhambra, transcrevemos a apreciação de um chronista argentino sobre essa mulher, considerada a alma da canção de todos os povos: "Isa Kremer é uma dessas artistas que conquistam, immediatamente, a sympathia de seus ouvintes.

E' graciosa, interessante, maravilhosamente expressiva e dona de extraordinarios recursos mimicos, que a tornam uma actriz completa.

Em seu programma reunem-se as canções folkloricas tanto da Europa, como dos Estados Unidos e algumas baladas populares dos ultimos annos.

Cada uma dessas obras logra ser animada na fórma mais perfeita e graciosa.

Isa Kremer emociona o publico com rara felicidade, se apossa do animo dos espectadores e os faz vibrar em harmonia com o seu sentimento."

"Agora e Sempre", um prodigioso film de emoção

Shirley Temple, a garotinha de cinco annos que tanta emoção despertou em "Dada em Penhor", estará de novo na téla do Odeon em "Agora e Sempre" cuja exhibições promettem prolongar-se por longo tempo.

"Agora e Sempre" tem como interpretes principaes Shirley, Carole Lombard e Gary Cooper, e não só permitte á "estrelinha" a exhibição desconcertante de todos os seus recursos de actriz, mas tambem dos seus dotes de cantora e dansarina.

Shirley representa o papel de filha de Gray Cooper, um aventureiro audacioso e sem escrupulos.

O pae não a via desde pequena e está resolvido, em troca de boa compensação, a renunciar os seus direitos de pae e transferil-os a seu cunhado.

Não anteipou porém a fascinação da garotinha, e quando a vê, logo desiste da idéa e a leva para Paris com Carole. Ali, ao contacto da influencia de Shirley, soffrem grande modificação as idéas de Gary e Carole.

Mas, afinal, apertado por dinheiro, Gary retorna aos seus processos antigos de viver. Descobre-os porém a petiza, e num momento de emoção intensa, Gary pratica um acto de sacrificio que restabelece a confiança da criança e o põe a caminho de ser feliz.

O film é uma maravilha de emoção, e seduz não só pela interpretação dos papeis principaes como pela actuação dos artistas encarregados dos demais papeis — Sir Guy Standing, Charlotte Graville, Gilbert Emery, Henry, Kober, etc.

Arriscando a vida

O perigoso rebanho de buffalos que, rugindo forozmente será visto na téla em pouco no estouro vertiginoso, quando o Pathé-Palacio na proxima semana apresentar "Maldade" uma das melhores obras de Zane Grey, representa approximadamente metade desses animaes raros, actualmente existentes no continente Norte Americano.

O film foi feito com grande risco pessoal, e os interpretes, Randolpho Scott, Judith Allen, Harry Carey, Raymon Hatton, Monte Blue, Buster Crabbe, bem como os cameramen e auxiliares muitas vezes tiveram que ariscar a vida para que fossem feitos os impressionantes "close-ups" daquella catadupa de animaes, estourando através penhascosos "canyons" e infinitas planices, na sua investida louca contra todos os obstaculos que se lhes anteponham.

"Paixão de Zingaro" (Caravan)

Quem porventura puder imaginar as bellezas e as emoções artisticas de — "Paixão de Zingaro" (Caravan) póde se considerar muito feliz, porque só assim terá na imaginação os esplendores desta opereta da Fox Film, que será este anno o lindissimo "cadeau de Noel" da Fox aos seus "fans" cariocas.

Entretanto convém assignalar que este feliz mortal que imaginar, poderá tambem ficar plenamente certo que a sua surpresa ultrapassará a realidade de sua visão, pois para isto este film verdadeiramente fabuloso jámais decepcionará ao "fan" mais exigente.

Paciencia, "fans", mais algumas semanas e será entregue a sua justa apreciação e prazer as delicias incriveis de — "Paixão de Zingaro" — o maravilhoso "cadeau de Noel" da Fox a seus admiradores cujo "cadeau" será offerecido dentro da grandeza do cinema Rex!

A Ufa nos dará dois films — no dia 24 — no Imperio

Natal! E, como todos querem se divertir e fazer tambem divertir as crianças, a Ufa organizou para começar no dia 24 um programma de dois films em que ha "Sou feliz por vontade", uma comedia adoravel com Magda Schneider e Wolf Albach Retty — e ainda outro trabalho "A Terrivel Angela", feada ter creanças, isto é, o caso de um garoto que foi roubado por um sujeito, e com o auxilio de outros garotos consegue fazer um explendido trabalho de detective! Esse programma de dois films será apresentado no Imperio.

LIVRARIA ALVES
Livros collegiaes e academicos

Arruinado pelas doenças, o caboclo perde suas boas qualidades

Um mal terrivel assola o interior brasileiro. Em longas regiões, o caipira soffre as consequencias de horriveis verminoses. Medicos notaveis, estudando as condições de vida do caboclo, reconheceram a necessidade de combater, immediatamente o amarellão ou opilação, molestia que inutiliza os homens do campo.

Os indicios do amarellão são facilmente notados. A pelle torna-se pallida, com uma tonalidade amarellada. A pessoa fica desanimada, sem vontade e não resiste a trabalhos pesados. Na boca do estomago, sente dôres frequentes e um calor insuportavel.

Nas crianças, o amarellão actua de um modo inteiramente prejudicial. Os pequenos ficam com o crescimento interrompido, barrigudos e inchados. Não se tratando as crianças atacadas de amarellão crescem séres imprestaveis até para viver!

Todos devem combater o amarellão ou opilação. O tratamento é simples. Basta expellir os vermes que se focalizam nos intestinos. Para isso, o meio acertado é tomar Ankilostomina Fontoura, medicamento que expulsa os vermes. E' um remedio de uso facil, de effeito seguro e de preço modico. A Ankilostomina Fontoura, promovendo a eliminação dos vermes, transforma completamente a pessoa, fazendo individuos prestaveis, uteis e activos.

Doentios e fracos, velhos, crianças e senhoras, todos pódem fazer uso da Ankilostomina Fontoura sem receio algum. Os bons resultados se fazem sentir immediatamente.

Arruinado pelas doenças, o caboclo nada vale... E' preciso reagir! Tambem elle póde ser um homem valido. Falta-lhe saude. E a Ankilostomina Fontoura, eliminando os vermes causadores do amarellão ou opilação, trazem saude, alegria e disposição aos organismos antes imprestaveis.

SANATOSSE
PARA TOSSE

Está aqui
RAIO-K
o insecticida moderno de base synthetica!

Mais forte, activo e limpo. Vendido em latas de ¼, ½, 1 litro e 4 litros com uma nova bomba de acção continua.

Producto da
ATLANTIC REFINING CO. OF BRAZIL

Como novo

IRIPHAN
Purga os humores morbidos,
Purifica o sangue.
Restaura a saude.
TUBOS COM 30 COMPRIMIDOS
EM TODAS AS PHARMACIAS
Concessionario para o Brasil:
J. RIBEIRO BRANCO & Cia.
Caixa Postal, 939 :: Teleph. 2-0063 :: End. Telegr. "LAVEIRO" :: Codigos A. B. C. 5.a ed. e RIBEIRO 2.a
RUA LIBERO BADARÓ, 110 e 112 :-: S. PAULO

QUER GANHAR SEMPRE NA LOTERIA?

A ASTROLOGIA offerece-lhe hoje a RIQUEZA. Aproveite-a sem demora e conseguirá FORTUNA e FELICIDADE. Orientando-me pela data de nascimento de cada pessoa descobrirei o modo seguro que com minha experiencia todos podem ganhar na loteria sem perder uma só vez. Mande seu endereço e 600 reis em sellos para enviar-lhe GRATIS "O SEGREDO DA FORTUNA". Milhares de attestados provam as minhas palavras — Meu endereço: Prof. PAKCHANG TONG
Gral. Mitre 2241 - Rosario (S. Fé) - (Rep. Argentina)

CASINO COPACABANA
DIVERSÕES — GRILL ROOM — CINEMA — DUAS ORCHESTRAS
Jantares dansantes todas as noites

CAXAMBU'
No dizer de RUY BARBOSA E' A "MEDICINA ENTRE JARDINS"...

CAXAMBU DISTA DO RIO APENAS 10 HORAS DE VIAGEM O HOTEL BRAGANÇA, QUE SE VÊ NA GRAVURA ACIMA, LHE COBRARA' A DIARIA DE 15$000 DURANTE O MEZ DE DEZEMBRO, DANDO-LHE OPTIMA MESA, MAGNIFICOS QUARTOS MOBILIADOS COM MOVEIS "PATENTES" COMPLETAMENTE NOVOS.
Prefiram, pois, e por isso, o
HOTEL BRAGANÇA -- CAXAMBU'

Casino da Urca
Successo das Novas Girls Americanas
LEONA, VIRGINIA and BARRY
E DA BAILARINA
Isabelita Ruiz
Breve: MARIANE DE ROBERT -- bailarinos
DIAS 24 E 31: DOIS ELEGANTES
"REVEILLONS"

DIARIO CARIOCA

Propriedade da S. A. DIARIO CARIOCA

DIRECTORES:

Horacio de Carvalho Junior

J. B. Martins Guimarães

CHEFE DA REDACÇÃO:

Danton Jobim

EXPEDIENTE:

Endereço telegraphico: DIARIO CARIOCA — Telephones: Direcção: 2-3035. Administração: 2-3018. Redacção: 2-1559 e 2-2022. Officinas: 2-0824. Assignaturas: 2-3028. Gravuras: 2-1785

ASSIGNATURAS:

Para o exterior:		Para o Brasil	
Anno . . .	80$000	Anno . . .	50$000
Semestre . .	45$000	Semestre . .	30$000

Venda avulsa: Capital 100 rs. — Interior 200 rs. Aos domingos 200 rs. — Interior, 300 rs.

São cobradores autorizados os srs. Lourenço Amaral e J. T. de Carvalho.

CORRESPONDENCIA:

Toda a correspondencia com valor ou sobre assumptos que entendam com assignaturas e outros de interesse da administração deve ser dirigida ao gerente do DIARIO CARIOCA.

A BUBONICA NO NORTE

APPARECEU um caso de bubonica no Norte. E' um facto já noticiado, já commentado e que não admitte contestações. O dr. Ozorio de Almeida, director geral da Saude Publica, falando, hontem, á imprensa, declarou ter sido positivado um caso em Alagoas e varios casos novos no Ceará.

Em vista disso, aquella alta autoridade sanitaria do paiz tem tomado severas providencias no sentido de combater o mal pela raiz, e evitar a sua propagação nesta capital.

Não ha, entretanto, grandes motivos para alarma. Combatida a peste no seu inicio e postas em pratica medidas prophylaticas que a sciencia aconselha é possivel enfrental-a com exito. Para isso, entretanto, é necessario que a Saude Publica daqui conte com a collaboração efficaz dos governos dos Estados onde a peste appareceu, como uma terrivel ameaça á vida das suas populações.

As providencias de defesa e de ataque devem ser effectivadas em conjunto afim de que os esforços empregados sejam coroados dos bons resultados que se esperam.

O interventor do Ceará, porém, com a peste defronte dos olhos, não acredita na sua existencia, ou finge não acreditar. A população de Fortaleza, segundo telegrammas recebidos aqui, está apavorada com as noticias vindas do interior. Não sómente pelo horror natural e intuitivo que provoca uma epidemia pestifera, como tambem porque a Saude Publica daquelle Estado nordestino não se acha apparelhada para resistir a um surto violento de qualquer mal.

O coronel Moreira Lima, obcecado pela politicagem em que se metteu — abusando do poder que lhe confiou o chefe da Nação — attribue a existencia da bubonica á exploração dos seus adversarios. Dessa maneira, apegado ao odio que vota aos que o derrotaram, fragorosamente, nas urnas, o interventor do Ceará vem criando embaraços á acção dos poderes publicos e expondo o povo daquelle Estado a uma hecatombe, que bem póde ser evitada. Nessa indifferença criminosa do coronel Moreira Lima reside o maior pavor das familias cearenses, que ficam com o espirito mergulhado na vigilia de uma angustia dolorosa, expostas aos golpes de uma tragedia irremediavel.

A bubonica está no Ceará. E' inutil todo e qualquer desmentido do coronel Moreira Lima. A evidencia dos factos, constatados pela Saude Publica, não admitte as tangentes do interventor. Que interesse teriam os inimigos politicos desse interventor em inventar a existencia do mal naquelle Estado?

Em que poderia o coronel Moreira Lima ser culpado de um surto epidemico na terra que governa? O que se condemna veementemente, o que todos profligam, amigos e inimigos, é a sua persistencia em negar o que existe, é a sua coragem em se dirigir aos altos poderes da Republica dizendo-se victima de uma torpe exploração.

A vida dos cearenses e dos Estados limitrophes não póde permanecer ao léo da sorte, porque assim o entenda a teimosia e a precaria mentalidade do interventor.

O TEMPO

Districto Federal e Nictheroy — Tempo: instavel, aggravando-se com chuvas e trovoadas. Temperatura: elevada. Ventos: do quadrante norte, com rajadas, de muito frescas a fortes.

Estado do Rio de Janeiro — Tempo: instavel, aggravando-se com chuvas e trovoadas. Temperatura: elevada.

NOTA — A situação isobarica é favoravel a occurrencia de chuvas fortes.

Estados do Sul — Tempo: perturbado com chuvas, possivelmente fortes e trovoadas. Temperatura: elevada em S. Paulo e Paraná, onde entrará em declinio acentuado e entrará em declinio em Santa Catharina e Rio Grande. Ventos: de norte, rondando para noroeste a sudoeste, com rajadas fortes.

Trajecto Rodoviario Rio-São Paulo — Tempo: instavel, aggravando-se com chuvas, possivelmente fortes e trovoadas. Temperatura: elevada. Ventos: predominarão os do quadrante norte com rajadas, de muito frescas a fortes.

A Equitativa
Seguro de Vida
Avenida Rio Branco, 125

TOPICOS

FÉRIAS PARA OS MARITIMOS

UMA das leis que regem a concessão de férias aos operarios e empregados brasileiros diz que ficam exceptuados desse beneficio legal os maritimos e os trabalhadores ruraes, cujos direitos serão regulamentados por uma lei especial.

O sr. Salgado Filho, quando ministro do Trabalho, nomeou uma commissão para elaborar um ante-projecto das férias para os maritimos. Dessa commissão faziam parte dois funccionarios do Departamento Nacional do Trabalho, tendo como seu presidente o commandante Nogueira da Gama. Isso em abril deste anno. Já lá se vão decorridos oito mezes.

Essa commissão nunca se reuniu. Isso porque o seu presidente nunca a convocou. Não a quiz mesmo convocar e nem se deu ao pequeno trabalho de communicar ao ministro que desistia da incumbencia que recebera.

E os maritimos esperam até hoje que lhe dêem as vantagens que os outros trabalhadores já desfrutam. E' uma aspiração justa que o sr. Agamemnon Magalhães precisa amparar devidamente.

Não seria o caso de nomear um outro presidente e mandar a commissão desempenhar a sua tarefa?

ATE' OS JUIZES!

UM magistrado cearense está sendo processado por crime eleitoral. E' o dr. José Saboya, juiz de direito de Sobral, chefe politico de uma das mais antigas facções partidarias do Ceará. Perguntará o leitor: qual o crime desse juiz que sempre teve fama de homem integro? Quem o está processando?

Narremos o facto. Na 8ª secção daquella cidade, fôra nomeado pelo juiz, 1º supplente, em substituição a outro impedido, o sr. Teophilo José Soares, que nella votára, sem ser eleitor. Denunciado o facto ao Tribunal Regional, o dr. José Saboya, procurando fugir á responsabilidade da nomeação, para 1º supplente, de um cidadão nessas condições, respondeu ao Tribunal desmentindo a versão e allegando que o nomeado era eleitor no Pará.

Depois ficou evidenciado que o referido supplente não era de facto eleitor, nem mesmo no Pará, cujo Tribunal Regional telegraphou ao do Ceará esclarecendo o assumpto. Em face disto a 8ª secção foi annullada, sem renovação do pleito.

Mas o caso escabroso não ficou nisso. Um candidato catholico declarou que ia processar o juiz dr. José Saboya, assim como o 1º supplente por elle nomeado e pediu ao Tribunal fosse a urna conservada "resintegra" para uma posterior vistoria, objectivando demonstrar na secção em apreço a maioria da Liga Catholica.

E' assim que os politicos e os juizes inescrupulosos fraudam as eleições, já que não podem mais fabricar actas falsas, como no passado...

COISAS DO BRASIL GRANDE...

O Brasil é muito grande. Tão grande que ha logares onde ainda existem escravos, onde se amarram trabalhadores ao tronco infamante e onde se praticam brutalidades incompativeis com o grau da nossa cultura e da nossa civilização. Quem lêr, de raro em raro, as escassas noticias que nos chegam dessas longinquas regiões do nosso territorio, fica espantado, vacillando em acredital-as, tão monstruosos são os factos narrados — tão monstruosos que a gente fica a descrer da bondade do coração humano.

Um dos jornaes de Manaus acaba de narrar um desses factos. Cerca de tres mil brasileiros foram obrigados a abandonar as terras do seringal onde trabalhavam, na fronteira da Bolivia e a se refugiar em territorio boliviano, para escapar ás violencias do proprietario daquellas terras. Como os trabalhadores tivessem demorado em attender á inconcebivel intimação, o referido proprietario se apresentou acompanhado de numerosa força policial acreana, obrigando aquelles nossos patricios a procurar protecção em territorio estrangeiro.

E' isso o que, seccamente, nos informa uma agencia telegraphica. Não ha detalhes das violencias que a força praticou. E' facil porém, calcular as torturas e os martyrios impostos áquelles homens por uma policia, como a do Acre, recrutada entre os mais baixos elementos locaes.

Esse acontecimento, parece, não pode ficar assim. O ministro da Justiça deve mandar syndicar a occurrencia afim de que aquelles brasileiros possam voltar ao Brasil, sem constrangimentos de qualquer especie.

No Itamaraty

O sr. José Carlos de Macedo Soares, ministro das Relações Exteriores, mandou visitar o embaixador Ramon Cárcano, que se acha enfermo, pelo conselheiro de embaixada Renato Lago, chefe do Protocollo.

— Esteve, hontem, no Itamaraty, o sr. Louis Hermite, embaixador da França, que apresentou ao ministro das Relações Exteriores, s. em. rev. Abdalla Khouri, arcebispo da Arka e vigario geral de S. Beatitude e Patriarcha de Anthiochia e de todo o Oriente, ora nesta capital. Acompanhavam ss. ec. o padre Elias Gorayeb, superior da Missão Libaneza e Maromita no Brasil e o consul de 1ª classe Mario Drolhe da Costa, que está á disposição do arcebispo, durante a sua permanencia nesta capital. Assistiram ainda á audiencia o ministro Pimentel Brandão, secretario geral do Ministerio das Relações Exteriores, o conselheiro de embaixada Acyr do Nascimento Paes, chefe interino do gabinete; o 1º secretario Rubens Ferreira de Mello, introductor diplomatico e os membros do gabinete do ministro de Estado.

— O sr. José Carlos de Macedo Soares, ministro das Relações Exteriores, mandou levar cumprimentos, a bordo do "Flandria", ao sr. Queiroz Ferreira, que esteve nesta capital para tomar parte, como representante do Centro de Exportadores de Café de Santos, na reunião do Conselho de Commercio Exterior, que tratou da classificação dos cafés brasileiros.

— O sr. José Carlos de Macedo Soares, ministro das Relações Exteriores, fez-se representar na sessão solenne do Instituto da Ordem dos Advogados, em homenagem á memoria do desembargador Sá Pereira, pelo secretario Alencastro Guimarães, official do seu gabinete.

— O sr. José Carlos de Macedo Soares, ministro das Relações Exteriores, recebeu, hontem, a grande pianista Guiomar Novaes e seu marido, dr. Octavio Ribeiro Pinto, deputados Vergueiro Cesar e Carlota de Queiroz, dr. Julio de Mesquita Filho, director do "Estado de S. Paulo"; dr. Costa Rego, redactor chefe do "Correio da Manhã", dr. Fabricio Ponce de Leon e o coronel Themistocles Brasil, chefe da Commissão de Limites do Sector Oeste.

— O sr. José Carlos de Macedo Soares, ministro das Relações Exteriores, fez-se representar no embarque do sr. Julio de Mesquita Filho, director do "Estado de São Paulo", pelo consul Camargo Neves, do seu gabinete.

A Situação Politica

Não tem fundamento a noticia da escolha do sr. Landry Salles, como candidato de conciliação ao governo cearense — A Liga Eleitoral Catholica manterá o nome do professor Menezes Pimentel — Ainda o empastelamento d'"A Razão" de Natal — A surpreendente descoberta do interventor Mario Camara...

Foi noticiado que a situação cearense caminha para uma formula de pacificação, sendo escolhido o capitão Landry Salles para candidato de conciliação. Segundo essa versão, apesar de derrotado, o Partido Social Democratico faria o futuro governador do Estado.

De facto, ninguem ignora que o interventor no Piauhy foi o primeiro candidato do partido tavorista ao governo legal da terra cearense, candidatura aliás queimada logo em seguida pelo major Tavora, que resolvera ser elle proprio o dirigente dos destinos de seu Estado.

Succede, porém, que o ex-ministro da Agricultura foi batido nas urnas, naufragando todas as suas pretenções, desejos e illusões politicas... Devemos, entretanto, reconhecer que o major Tavora portou-se com elegancia em face da derrota. Conformou-se com o "veredictum" das urnas e abandonou a actividade politica, recolhendo-se ao Exercito. Essa attitude do bravo militar de certa fórma o rehabilita de muitos de seus erros, podendo servir de exemplo aos demais interventores agora derrotados, os quaes desejam a todo transe apoderar-se dos cargos de governadores legaes, apesar de fulminados pela sentença da soberania popular.

Voltemos, entretanto, ao caso cearense. Podemos assegurar que a noticia da nova candidatura do sr. Landry Salles — já queimada conforme accentuámos — não tem o menor fundamento.

Os elementos da Liga Eleitoral Catholica são inteiramente estranhos ás "demarches" porventura iniciadas sobre o assumpto, não aceitando nenhuma formula de transação.

Segundo apuramos, a candidatura do sr. Menezes Pimentel é considerada pelas diversas correntes que integraram a Liga como a formula definitiva de pacificação da politica cearense. Na verdade, trata-se de um nome illustre no Ceará, onde é considerado o unico capaz de harmonizar os partidos em luta, tanto mais quanto sempre esteve alheio ás competições politicas. A Liga Eleitoral Catholica considera mesmo a candidatura do eminente professor de Fortaleza como uma bandeira de paz, pois elle é o verdadeiro educador das ultimas gerações cearenses.

Tendo vencido decisivamente os seus adversarios, no ultimo pleito, a Liga mantém o seu candidato, desconhecendo os seus chefes e desautorizando inteiramente qualquer negociação em torno á propalada escolha do sr. Landry Salles ao governo legal do Ceará.

O EMPASTELAMENTO DE "A RAZÃO", DE NATAL

O ministro da Justiça acaba de responder ao telegramma da Associação Brasileira de Imprensa, sobre o empastelamento de "A Razão", de Natal. Em seu officio, o sr. Vicente Ráo diz que o interventor potyguar informa haver sdio atacada a redacção do orgão opposicionista, verificando-se então um "derrame de typos". A explicação do sr. Mario Camara, como se vê, é uma obra prima de pittoresco, sendo, por certo, a primeira vez que, no paiz, a versão de um empastelamento é dessa forma narrada de publico, em documento official.

Segundo narram os telegrammas e noticias de Natal o attentado ao orgão do Partido Popular foi effectivamente dirigido pelo sr. Benedicto Saldanha, o qual teve a auxilial-o, nessa proeza, praticada em pleno dia, um tenente da policia estadual, e um grupo de guardas civis. Depois de terminado o empastelamento, esses soldados deram "vivas" aos srs. Mario Camara e Benedicto Saldanha, desfilando em passeata pelas ruas de Natal.

A esse acto selvagem o sr. Mario Camara deu o nome interessante e suggestivo de "derrame de typos". O interventor potyguar póde tirar patente dessa invenção, que lhe vae dar, certamente, uma merecida notoriedade politica, batendo, no genero, o proprio record de originalidade, até agora detido pelo major Barata...

O SITUACIONISMO SERGIPANO NÃO SE CONFORMA COM A DERROTA

ARACAJU', 10 (A. B.) — A proposito da proclamação dos candidatos eleitos, pelo Tribunal Regional Eleitoral frisa-se o flagrante contraste entre o parecer Sampaio Doria e a proclamação feita pelo Tribunal daqui, porque as sobras dos logares não preenchidos sob o criterio do quociente eleitoral partidario devem ser attribuidas ao partido que mais votos lograsse em legendas.

A APURAÇÃO DO PLEITO NA PARAHYBA JA' FICOU CONCLUIDA

JOÃO PESSÔA, 10 (A. B.) — O Tribunal Regional Eleitoral continúa os trabalhos de apuração das eleições supplementares, devendo concluir hoje a somma total da votação, incluindo o dia 14 de outubro.

AMABILIDADES DO MAJOR BARATA...

MANAUS, 10 (A. B.) — Os jornaes commentam os termos violentos do telegramma que o major Barata enviou ao capitão Aloisio Ferreira, politico amazonense e actual director da Estrada de Ferro Madeira Mamoré. O interventor paráense chama seu collega de farda "aproveitador da Revolução, enriquecendo mysteriosamente na Estrada, o que lhe permitte viver como um novo rico".

A SITUAÇÃO PARAENSE

BELÉM, 10 (A. B.) — A "Folha do Norte, em seu commentario politico, descreve uma reunião havida entre os proceres liberaes para dicidir sobre a renuncia de dois deputados eleitos para a Camara Federal, afim de serem abertas duas vagas, uma para o sr. Mario Barata e outra para o candidato Julio Costa. Aquelle jornal diz que, ao fim dos trabalhos, os politicos não chegaram a um accordo. O sr. Abel Chermont suggeriu, então, a renuncia collectiva adeantando que recebera telegrammas dos srs. Mario Chermont e Clementino Lisbôa, renunciando.

Os debates não chegam a um accordo definitivo.

O SR. LIMA CAVALCANTI VISITARA' O CEARA'

RECIFE, 10 (A. B.) — O interventor Lima Cavalcanti recebeu um telegramma do interventor cearense, convidando-o a visitar Fortaleza e o interior do Estado. Aceitando o convite, o sr. Lima Cavalcanti enviou ao seu collega do Ceará o seguinte despacho telegraphico: "Acabo de receber, desvanecido, seu telegramma convidando-me a visitar a nobre terra cearense. Agradeço a distincção e avisarei da minha proxima chegada. Aproveito, assim, com a maior alegria, essa opportunidade de visitar seu Estado tão cheio de grandes tradições e conhecer as altas iniciativas do seu governo. Será tambem o melhor ensejo para que possa demonstrar pessoalmente o meu reconhecimento pela terra de Juarez Tavora, nosso admiravel companheiro da campanha libertadora e intemerato chefe da Revolução no Norte, uma das maiores figuras da nossa geração."

EMBARCOU PARA O RIO O CANDIDATO SITUACIONISTA AO GOVERNO DO MARANHÃO

MARANHÃO, 10 (A. B.) — Seguiu com destino ao Rio de Janeiro, pela Costeira, o desembargador Henrique Couto, candidato eleito pelo Partido Social Democratico nas ultimas eleições para a Camara Federal e candidato do mesmo partido á governança constitucional do Estado no proximo periodo. Na vespera de sua partida, a mocidade academica realizou aqui uma "festa da saudade", dedicada ao desembargador Henrique Couto, que foi professor da Escola de Direito desta capital durante 17 annos.

Em Um Verdadeiro Estado de Guerra !

(Continuação da 1ª. pagina)

dade deste ultimo em face das violencias do primeiro.

O "Daily Mail", referindo-se a esses factos, diz que é urgente a intervenção dos antigos alliados para que a Yugoslavia modifique a sua maneira de fazer violencias sem motivos justificaveis.

UM ARTIGO DO "WASHINGTON POST"

WASHINGTON, 10 (A. B.) — O "Washington Post", num estudo detalhado sobre a actual situação européa, se refere particularmente á attitude adoptada pela Yugoslavia em relação aos cidadãos hungaros residentes no territorio que hoje lhe pertence e que antes da guerra pertencia á Hungria. Affirma o jornal yankee que essas expulsões em massa, além de representarem um attentado ao direito das gentes, contribuirão poderosamente para reforçar as reivindicações revisionistas da Hungria.

Os Impostos Não Serão Majorados !

(Continuação da 1ª. pagina)

cutar, no caso de ser a mesma votada pela Camara.

O DIARIO CARIOCA se absteve de commentar o caso, no momento em que o mesmo foi divulgado, porque sabia que o projecto do sr. João Simplicio era apenas de méra iniciativa pessoal, sem nenhum cunho official.

De facto, quando foi elaborado o orçamento agora votado pela Camara, o Governo não propoz nenhum augmento de tributação considerando que, no momento, a melhor politica é desafogar o contribuinte, dando maior alento ás actividades do paiz, o qual vae aos poucos se restabelecendo da grave crise que o mundo atravessa.

Por outro lado, o Governo está firmemente disposto a manter a todo custo sua politica de compressão das despesas, tomando ainda todas as providencias para assegurar uma melhor arrecadação. De outra parte, póde tambem ser considerado feliz e opportuno o recurso proposto pelo Governo, relativo á emissão de notas promissorias pelo Thesouro, as quaes, em caso de necessidade, serão descontadas no Banco do Brasil.

Com a adopção dessas medidas o combate ao deficit será levado a termo, possivelmente com o maior exito, evitando-se o expediente ruinoso para a collectividade do augmento de tributação, numa época de tão dramaticas aperturas.

A proposito de seu projecto, o sr. João Simplicio recebeu de Porto Alegre o seguinte despacho:

"Associação Commercial dos Varejistas de Porto Alegre, na qualidade de orgão representativo dos pequenos commerciantes da capital do Rio Grande do Sul, pede venia para protestar contra o projecto financeiro de v. ex., tendente á majoração de todos os impostos, medida irrealizavel, levando em consideração a precaria e afflictiva situação em que se encontram as classes commerciaes. O augmento de impostos implicará em completa ruina do pequeno commercio de Porto Alegre. Saudações. — (a.) Luiz Barcellos Feijó, presidente".

A esse despacho o sr. João Simplicio, deu a seguinte resposta:

"Respondo ao vosso telegramma de hontem. Não ha projecto, sim estudo, que deverá provocar solução. Trabalho referido collocou apenas o problema em face exigencias imperativos da Constituição. Rogo vossa attenciosa leitura. Tenho como certo, posso adeantar-vos, não haverá aggravações transitorias, nem mesmo fórma de autorização, porque o eminente ministro da Fazenda, como está firmemente decidido, encontrará, dentro da patriotica politica do governo, recursos sufficientes, como possivel compressão das despesas e crescente arrecadação, para attender ao custeio da operação. Não vos alarmeis, portanto. Saudações. — (a.) João Simplicio".

Segundo se verifica pelo proprio testemunho do sr. João Simplicio, o ministro da Fazenda não recorrerá á politica draconiana da majoração de todos os impostos, preferindo adoptar uma medicina menos ruinosa para a saúde do povo brasileiro.

Os Pagamentos de Peculios no Instituto Nacional de Previdencia

O Instituto Nacional de Previdencia, vem pagando normalmente e com a maior rapidez os peculios deixados pelos seus contribuintes.

Ainda hontem, houve naquella Instituição um peculio que pela fórma com que foi resolvido, attesta mais uma vez, o zelo e efficiencia, com que, attende aos herdeiros de seus assegurados, a administração daquelle importante departamento de Previdencia Social.

O peculio de 15:000$000 que o Conselho Deliberativo mandou pagar do fallecido contribuinte, Sr. MANOEL PEDRO ISAAC, continuo da Recebedoria do Districto Federal, deu entrada no protocollo do Instituto á 5 do corrente, e, hontem, dia 11, a viuva, Sra. MARIA JULIA ISAAC, teve ordem de recebimento. Foi relator da habilitação de peculio, que teve o numero 2.465, o Conselheiro dr. Gualter de Pinho Bastos.

Conferencias na Agricultura

Conferenciaram, hontem, com o ministro Odilon Braga, o sr. José Bonifacio Filho, prefeito de Barbacena, os deputados Cunha Mello e Alfredo Maia.

:: VIDA MUNDANA ::

ANNIVERSARIOS

Fazem annos hoje:

Senhorinhas — Laurita Lacerda Dias, festejada poetisa.

Senhoras — Juracy Vaz Marques e Conceição Penna da Veiga.

Senhores — Fernando Castelo Branco, Orlando Faria, Haroldo Costa Lima, Marcos de Alencar, Joaquim da Cunha Bello, Rego Barros.

Cesar Ladeira — Cesar Ladeira é hoje, sem favor, uma das figuras mais queridas e admiradas do "broadcasting" nacional. Desde o momento em que a Radio Sociedade Mayrink Veiga foi buscar á Radio Record de São Paulo, o seu speaker magnifico, o Rio póde dizer que tem o melhor speaker do paiz. Logo mais quando, pelo microphone da "sua PRA-9", elle dér o seu boa-noite habitual ao "amigo-ouvinte", os telephones da Radio Mayrink Veiga serão poucos para attender aos que, admiradores de Cesar Ladeira, queiram dar ao seu speaker preferido o abraço de felicidades a que elle tem direito...

—— Festejou hontem o seu anniversario natalicio, sendo por esse motivo muito cumprimentada por suas amiguinhas, a gentil senhorinha Myrthes Rodrigues Freitas. A' noite, os padrinhos da anniversariante offereceram, em sua residencia, uma festa intima.

Aldo de Freitas — Completa annos hoje o distincto academico Aldo de Freitas. Radicado a distincta familia de nossa capital, possue o joven anniversariante um vasto circulo de amizades. Por esse motivo elle receberá, hoje, carinhosas homenagens dos seus collegas e amigos.

NOIVADOS

Com a senhorinha Jany Cavalcanti de Lima, filha do capitão Luiz Cavalcanti de Lima e de d. Etelvina de Lima, o sr. Annibal de Oliveira França funccionarios dos Correios e Telegraphos, contratou casamento.

BAPTISADOS

Realizou-se domingo ultimo, na egreja do Sagrado Coração de Jesus, o baptizado do menino Roberto, filho do sr. Jacomo Micelli, da Cia. Brunswick do Brasil, e de sua esposa d. Amalia de Araujo. Foram padrinhos do baptizando o seu avô sr. Mario Micelli, antigo negociante desta praça, e a avó materna d. Maria Julia Pedrosa.

FESTAS

Botafogo Football Club — O departamento social do Botafogo F. C. offerece amanhã aos socios e suas familias uma sessão de cinema, na séde, exhibindo em sua téla um Metrotone News e o film de Lionel Barrymore e Alice Brady intitulado "Virtude entre ellas", em nove partes. Os socios entrarão na forma dos estatutos, começando a sessão ás 21 horas.

Tijuca Tennis Club — O departamento de sports do club do bairro da Tijuca fará realizar amanhã, das 21 ás 24 horas, uma encantadora festividade para commemorar a brilhante actuação de sua homogenea equipe de natação e saltos de trampolim. Após a entrega das medalhas aos nadadores do Fluminense, Tijuca, Icarahy, Guanabara, Flamengo e Gragoatá, serão iniciadas as dansas com o concurso de applaudida jazz-band.

—— Com o brilhantismo dos annos anteriores, teve logar no domingo ultimo, na matriz de Caxias, Estado do Rio, a festa de Nossa Senhora de Belém. A' noite realizou-se a kermesse, em cujos intervallos foram queimados fogos de artificio. A banda de musica local abrilhantou os festejos, executando varias composições.

SOIREE DANSANTE

Decorreu na maior animação a "soirée" dansante e artistica de sabbado no Casino da Urca. Os dois salões do "grill room", com as pittorescas decorações de Luiz de Barros, o systema moderno de illuminação, a assistencia elegante e numerosa, as suas duas estrepitantes orchestras, apresentavam o aspecto dos grandes centros de diversões congeneres que que observam nos films americanos. Na "pista", ora repleta de pares movimentando-se ao rythmo dos "blues", foxes, marchas e sambas, ora offerecendo a centenas de olhares a arte suggestiva de Isabelita Ruiz e das seis lindas bailarinas americanos, tudo era agitação, alegria, vida. São essas realizações que, ostentando embora os seus facetes de futilidades douradas, constituem os pequenos requintes que evidenciam a civilização das cidades modernas. O turista que sabe observar e olha sabendo ver tem, assim, no Casino da Urca, a demonstração do progresso de nossa capital já equiparada em varios pontos aos mais adeantados centros civilizados do mundo.

MANIFESTAÇÕES

Inspector Elias Nazareth — Tendo completado hontem 25 annos de serviço na policia civil do Districto Federal, o inspector Elias Nazareth, da Directoria Geral de Investigações, os seus amigos, collegas e admiradores fizeram-lhe uma manifestação de apreço, offerecendo-lhe, por essa occasião, um delicado mimo. Usou da palavra, falando em nome dos seus companheiros de repartição, o inspector Perminio Gonçalves.

VIAJANTES

Partiu em viagem de férias, para Cantagalo, Estado do Rio, em companhia de sua esposa, o escriptor Sebastião Fernandes.

FORMATURAS

Collegio Paula Freitas — Os alumnos que terminaram este anno o curso secundario nesse estabelecimento de ensino, mandarão rezar, ás 10 horas de amanhã, 12, na egreja da Candelaria, missa em acção de graças pela terminação do curso, e, ás 15 horas do mesmo dia na séde do collegio, entregarão em sessão solenne, o quadro de formatura ao collegio.

LUTO

MISSA

Hoje, ás 9 horas, na matriz da Gloria, ao largo do Machado, terá logar missa de primeiro anniversario do passamento de d. Maria Ribeiro de Mello Moraes.

FOLHINHAS

Impressas para quantidade desde 400 réis — na RUA DA QUITANDA, 26.

THEATRO

"Sexo" não póde deixar o cartaz !

O publico não quer deixar "Sexo" sair do cartaz do Theatro-Escola. Renato Vianna já havia deliberado que a notavel peça do dr. Calazans cedesse hoje o logar a outra obra prima, "O Canto sem Palavras", que faz voltar aos nossos applausos a figura inconfundivel do autor de "Berenice".

Devido ao insistencia do publico, que ainda sabbado e domingo esgotou as lotações do Theatro-Escola, "Sexo" permanecerá mais alguns dias em scena, continuando a ser o maior acontecimento do theatro de arte até hoje verificado no Brasil.

Emquanto isso, apuram-se os ensaios de "O Canto sem Palavras", que vae por certo causar intensa sensação principalmente nos circulos mundanos, apresentado-se uma soberba edição, com luxuosos scenarios de Gilberto Trompowsky e Fernando Valentim, e melodias de Mendelssohn adaptadas por J. Octaviano que acompanham harmoniosamente o desenrolar da acção. Hoje, ás 21 horas, "Sexo".

Gilda de Abreu vae cantar "Lucia de Lammermoor"

Os apreciadores do "bel-canto" vão assistir quinta-feira proxima um dos mais sensacionaes espectaculos da actual temporada lyrica no theatro João Caetano. Gilda de Abreu, a consagrada criadora da protagonista da opereta "Canção Brasileira", figura de inconfundivel prestigio nos nossos meios artisticos e sociaes, cantará pela primeira vez uma opera e esta será "Lucia de Lammermoor", de Donizetti.

E' um facto que pela sua mais expressiva significação merece registo especial.

"Voto Secreto", assumpto do dia nas rodas politicas

A revista de Iglesias-Freire Junior — "Voto secreto" tem sido assumpto de commentarios diarios nas rodas politicas da capital, facto esse inedito para os nossos dias.

Ha muito que a platéa carioca não assistia uma revista alegre e com "charges" e criticas politicas elevadas como acontece agora com a nova peça que está em scena no Recreio.

Nos seus numeros principaes os dois festejados escriptores patricios focalizaram de maneira extraordinaria figuras da situação politica actual e passada.

Dahi a projecção que vem tendo "Voto Secreto" em todas as camadas sociaes, chegando mesmo até o sector da politica, onde os commentarios fervilham numa curiosidade intensa entre os paredros de varias facções.

Além desses attractivos — Aracy Côrtes e sua Companhia defendem quadros magnificos — como "Voto em familia", "Serenata ao luar", "Samba inacabado" e os "Tres Reis Magros", sendo que o penultimo desses quadros é uma parodia engraçadissima do "film" que entre nós assignalou o maior successo dos ultimos tempos.

O tenor Carrion cantará hoje, a "Traviata"

AMANHÃ O "BARBEIRO DE SEVILHA", COM ELENA VENTURINO E O TENOR HUGO GUIDO

O espectaculo de hoje no theatro João Caetano, será um dos mais attraentes, da presente temporada. Antonio Carrion, o tenor considerado o "enfant gaté" da platéa carioca cantará em grande espectaculo a opera "Traviata" uma das preferidas do nosso publico.

A soprano Tina Alebardi fará a principal personagem — outra novidade da noite de hojo.

O Assyrio e as Festas de Fim de Anno

Vão Animadissimos os Preparativos no Mais Elegante Cabaret do Rio de Janeiro

Continuam animadissimos, no popular Assyrio os preparativos para as festas do fim do anno. Dia a dia, a medida que se approxima o Natal, as providencias dos directores do mais elegante cabaret do Rio de Janeiro no sentido de offerecer uma noite de belleza e alegria, vão sendo adoptadas. E novas estréas são annunciadas.

Alem de Juan Rasso a animar as dansas com os maravilhosos numeros de sua orchestra typica e de Maria Esther com seus bailados, teremos ainda outros motivos que garantirão o mais estrepitoso exito para a festa do dia 25. E os que lá se encontrarem naquelle dia terão surprezas agradaveis. Innumeros premios serão sorteados entre os presentes. Emfim, será uma festa que marcará mais uma brilhante victoria do elegante Assyrio.

"Panelada de Caboclo" e "Viva Nois !"

Finalmente nesta semana a Casa do Caboclo, esse popular theatrinho regional, da praça Tiradentes, que Duque dirige com tanta dedicação, deverá apresentar a nova peça sertaneja "Viva Nois!" original de Vicente Marcheill e Calazans substituindo "Panelada de Caboclo".

DOIS MIL CONTOS

NATAL - NATAL

PARA SER VENDIDO OUTRA VEZ NC

AO MUNDO LOTERICO

Ouvidor-139

AMANHÃ --- 200 CONTOS

FIQUE RICO!

O Concurso de Admissão ao Corpo de Intendentes Navaes

APPROVADOS OS PROGRAMMAS PELO MINISTRO DA MARINHA

O ministro da Marinha communicou ao director geral do Ensino Naval, ter resolvido approvar os programmas para o concurso de admissão ao Corpo de Intendentes Navaes, com todas as instrucções.

O "Almirante Saldanha" Rumo a Santos

UMA TURMA DE ASPIRANTES DA MARINHA EM VIAGEM DE INSTRUCÇÃO

Após abastecer-se de oleo na ilha Secca, partiu, ás 17 horas, de hontem, rumo a Santos, o "Almirante Saldanha".

O navio-escola brasileiro conduz áquelle porto paulista uma turma de aspirantes da Marinha de Guerra, em viagem de instrucção.

THEATRO RECREIO

HOJE — A's 20 e 22 horas — HOJE

DUAS SESSÕES

O acontecimento do dia !

«Voto Secreto»

da dupla da sorte : IGLESIAS-FREIRE JUNIOR

Graça — Charges de criticas politicas — Musica alegre ! ! !

Continuação do successo de

ARACY CORTES

e SUA GRANDE COMPANHIA

SABBADO — A's 16 horas — MATINE'E DA MOCIDADE

Com 50 % de abatimento nos preços de todas as localidades.

THEATRO JOÃO CAETANO

GRANDE COMPANHIA LYRICA ITALIANA

HOJE — A's 21 horas — HOJE

9.ª RECITA DE PREFERENCIA — Com a grandiosa opera em 4 actos de VERDI

" LA TRAVIATA "

Com : Alebardi — Carrion — Miravalle — Fantuzzi — Balli Dall'Argine — Sergenti — Colombo e De Pascale

Regente — Maestro Francisco Russo

Orchestra de 40 professores — 40 Coristas de ambos os sexos — Bailados pelos elementos da Escola de Dansa do Theatro Municipal, sob a direcção da insigne choreographa Maria Olenewa

PREÇOS POPULARES

Amanhã — Venturino e Hugo Guido em "BARBIERE DE SEVIGLIA" — Quinta-feira — Gilda de Abreu em "LUCIA DE LAMMERMOOR" — Sabbado — Piave e Sylvio Vieira em "FEDORA"

Por imposição do publico

« SEXO »

Continuará HOJE A'S 21 HORAS e ainda por alguns dias no cartaz do

Theatro-Escola

"QUE PEÇA PROFUNDAMENTE HUMANA !"

(Palavras do academico Pereira da Silva ao abraçar Renato Vianna em seu camarim)

Fica adiada a estréa de

«O Canto sem Palavras»

OBRA PRIMA DE ROBERTO GOMES

AMANHA — A's 21 horas «SEXO»

Poltronas . . . . 5$000

RIVAL HOJE, AMANHÃ e DEPOIS, ás 8 e 10 horas

ultimas representações da comedia-film de Abadie Faria Rosa

As Tres Meninas da Casa

com CAZARRE', MESQUITINHA e um grupo brilhante de artistas

Sexta-feira, primeiras da bizarra comedia de SUAREZ DEZA o autor da moda na Hespanha :

EU TE AMO, BANDIDO!

na linda traducção de WANDERLEY e BITTENCOURT

Isto mesmo pc!

42$

Costume — em — brins de côr confecção fina.

Reclame da ACREDITADA

Alfaiataria MAR E TERRA

RUA LARGA, 42 (esq. Andradas)

Humberto de Campos

SERA' CELEBRADA, HOJE, MISSA DE 7º DIA

A familia de Humberto de Campos e o governo do Estado do Maranhão mandam celebrar missa votiva por alma de Humberto de Campos, hoje, na egreja da Candelaria.

O officio religioso terá logar ás 10 horas, no altar-mór daquelle templo catholico.

Hotel Almanzora

Aposentos e appartamentos confortaveis. Serviço de 1.ª ordem, installações modernas, proximo da praia e preços razoaveis.

RUA MARQUEZ DE ABRANTES, 110.

RADIO

RADIO SOCIEDADE MAYRINK VEIGA

Das 6,25 ás 8,15 horas — Duas aulas de gymnastica com musicas dirigidas pelo professor Oswaldo Diniz Magalhães.

Das 8,15 ás 8,45 horas — Gazeta da PRA-9, resenha informativa, com o speaker Oswaldo Diniz Magalhães.

Das 11 ás 13 horas — Programma das Donas de Casa, programma de studio, com artistas novas, orchestras especiaes, Radio Sketchs, com Barbosa Junior e Cordelia Ferreira e o speaker Renato Macedo.

Das 15 ás 16 horas — Discos escolhidos.

Das 18 ás 18,45 horas — Discos variados.

Das 18,45 ás 19 horas — Quarto de hora Educativo da Confederação Brasileira de Radiodifusão.

Das 19 ás 19,30 horas — Discos seleccionados.

Das 19,30 ás 20 horas — Programma Nacional organizado pelo Departamento Nacional de Publicidade e retransmittido pela PRA-9.

Das 20 ás 23 horas — Programma de studio com o speaker Cesar Ladeira, os artistas Silvio Caldas, Aurora Miranda, Arnaldo Pescuma, os 4 Diabos, Chiquinha Jacobina, as orchestras Danças de Napoleão Tavares, Regional Brasileira, Typica Argentina de Muraro, Salão do maestro Vivas, original de Gastão Bueno Lobo, e o humorista Barbosa Junior.

A's 21 horas — Chronica da cidade.

A's 21,30 horas — Um pouco de Bom Humor.

A's 22 horas — E' assim que se conta a historia.

Das 22,30 ás 23 horas — Programma Ida e Volta dos Studios da PRB-9, Radio Sociedade Record de São Paulo e retransmittido pela PRA-9.

Das 23 ás 24 horas — Programma de discos escolhidos com a secção de perguntas e respostas.

A's 23 horas — Commentarios do observador da PRA 9 sobre o Momento Nacional.

A's 23,30 horas — Commentarios do observador da PRA-9 sobre o Momento Internacional.

A's 24 horas — Marcha final

RADIO EDUCADORA DO BRASIL

Das 14 ás 16 horas — Discos variados.

Das 17,30 ás 19,30 horas — Discos populares.

Das 20 ás 20,30 horas — Discos seleccionados.

Das 20,30 ás 23 horas — Transmissão do studio, do Programma Manoel Monteiro, com seus artistas e conjunto regional, sob a direcção de Benfilio de Oliveira.

RADIO CLUB DO BRASIL

7,30 horas — Aula de gymnastica pela professora Polly Wettl e supplemento musical da gurysada.

Das 8 ás 9 horas — Radio-Jornal e "Indicador Radio-Urbano".

12 horas — Discos variados da Casa Carlos Gomes.

Das 13 ás 14 horas — Gravações populares.

16 horas — Musica de camera, em discos.

16,15 horas — Quarto de hora do "Momento Literario Nacional", pela escriptora Ivette Ribeiro.

16,30 horas — Musica classica, em discos.

17,30 horas — Musica de dansa, em discos.

18,45 horas — Quarto de hora da C. B. R.

19 horas — Discos seleccionados.

19,30 horas — Radio Jornal do serviço de publicidade organizado pela Imprensa Nacional.

20 horas — Concerto no studio "A", pela Orchestra, tenor Oscar Gonçalves, pianista Radamés Gnattali e violinista Vicente Baracca.

20,30 horas — Quarto de hora "Kodak".

20,45 horas — Coliquio musical noos studios "A" e "B", com Olga Pragner, Sylvio Pinto, Jazz e Orchestra.

Das 22 ás 23,30 horas — "A Voz do Brasil", jornal falado e musicado da PRA-3, fundado pelo engenheiro Elba Dias, sob a direcção de Baptista Junior e Luiz Peixoto, divulgando todos os acontecimentos occorridos no paiz e no estrangeiro, das 17 horas em deante, abrilhantado com o concurso de Dallila d'Almeida, Rubens Mendonça e Eugenia Martins e o Conjunto Regional.

RADIO OFFICINA AVILA

concertos de radios; automovel proprio para attender dia e noite. Tel. 3-3129.

RUA DO CARMO, 8

Laranjas brasileiras na Argentina

O Ministerio da Agricultura, recebeu communicação de Buenos Aires informando que a partida de laranjas ultimamente detida nos vapores em que foram transportadas apenas em parte minima poderá estar infestada pela "borboleta", tendo sido tomadas providencias para novo exame (repasse) das frutas o que permittirá seu desembarque quasi total.

Doenças do coração e dos Vasos

DIAGNOSTICO ELECTRO-CARDIOGRAPHICO

Dr. Olyntho de Castro

ASSISTENTE DE CLINICA MEDICA DA UNIVERSIDADE

Diplomado pela Clinica do Prof. Vaquez, de Paris

Consultorio — 7 Setembro, 94, 4º and. — segunda, quartas e sextas, ás 3 horas — Phone: 2-7253.

Residencia: — 486, Laranjeiras — 5-3822.

Esgotos da Capital Federal

A Companhia The Rio de Janeiro City Improvements previne ao publico que pelos seus contratos com o Governo Federal e regulamentos em vigor só ella poderá executar qualquer obra de esgoto mesmo as addicionaes ou extraordinarias sobre as suas canalizações ou tambem alterar ou reconstruir as já existentes. Previne mais que os infractores estão sujeitos pelo mesmo contrato e instrucções, a demolição das obras executadas e multas.

Dr. Oswaldo Barbosa

PROF. DE CLINICA MEDICA DA FACULDADE DE MEDICINA DO PARA'

Doenças do figado, estomago, pulmões e coração. Installações completas de electricidade medica raios X, alta frequencia, banhos hydro-electricos e de luz raios ultra vermelhos e ultra violetas.

EXAMES DE LABORATORIO.

CONSULTORIO: 7 de Setembro, 135, 3º andar — 2-0598

RESIDENCIA: — Rua Paulino Fernandes, 82—Botafogo. 6-2231.

Secção Economica do DIARIO CARIOCA
DIRECÇÃO F. J. TEIXEIRA LEITE

Diario Economico

NOTA DO DIA

A COORDENAÇÃO DOS TRANSPORTES TERRESTRES

Não acreditamos que tenha escapado ao illustre sr. Getulio Vargas e ao seu ministro da Viação, o sr. Marques dos Reis, a gravidade da situação que se vae criando para o parque ferroviario nacional deante da concurrencia crescente que lhe é movida pelo auto-transporte.

Todos os grandes paizes do mundo já enveredaram para o terreno das soluções radicaes, deixando de vez a attitude contemplativa ainda mantida pelos poderes publicos no nosso paiz.

A Argentina, na America do Sul, foi o primeiro paiz a legislar sobre a mortentosa questão. O exemplo da grande nação irmã não deve, não pode nos passar desapercebido.

Antes de resumirmos as idéas centraes em que se baseou o projecto de lei enviado pelo presidente Augustin Justo ao Congresso argentino, queremos accentuar a situação privilegiada que desfrutam os ferroviarios na Republica platina. Com effeito, não só sob o ponto de vista technico, como em relação ás condições das de exploração commercial, convergindo todo o trafego ferroviario no vizinho paiz para o porto de Buenos Aires, estão as estradas de ferro na Argentina em situação muito mais favoravel do que as brasileiras. Accresce ainda que o presidente Justo determinou, no laudo que derimiu a pendencia entre as empresas ferroviarias e os seus empregados, providencias que permittiram equilibrar a sua vida financeira, assegurando-lhes disponibilidades para o pagamento de todos os seus compromissos.

Apesar de todas essas vantagens, não podiam mais as estradas de ferro supportar na Argentina a concurrencia das de rodagem.

Muito outra é a posição das empresas ferroviarias, officiaes e particulares, entre nós. Luctando-se a todas as difficuldades de sua construcção, pelo accidentado do nosso sólo, têm ellas de lutar com a baixa densidade do trafego, pela distancia que medeia das zonas de producção aos mercados de consumo e portos de embarque, causa precipua do retardamento do nosso progresso economico como accentuava ainda ha dias, em discurso proferido em Juiz de Fóra, o ministro Odilon Braga. Accresce ainda a prolongada desvalorização do mil réis, multiplicando de maneira impressionante o custo de todas as utilidades que as estradas de ferro se vêm na contingencia de adquirir no estrangeiro.

Como se não bastassem todas essas complicações vieram as estradas de rodagem, construidas pelo poder publico e trafegadas por caminhões e automoveis sem pagamento de quaesquer contribuições, perturbar mais ainda a vida financeira das empresas ferroviarias.

Sob qualquer ponto de vista que se o encare o problema é de summa gravidade.

A concurrencia entre os dois systemas de transportes — o trem e o r[illegible] proporciona apenas vantagens illusorias [illegible] economia nacional, porque na verdade os resultados immediatos não compensam em absoluto as consequencias futuras. Na luta do trilho contra a estrada de rodagem, a experiencia dos outros paizes serve de prova, o resultado seguro, ineluctavel é a desorganização dos dois meios de transportes e se levada ao extremo a sua destruição.

Torna-se, pois, necessario que não se retarde no Brasil a feitura de lei regulando o assumpto.

Como contribuição para o estudo do problema damos a seguir a summula do projecto de lei redigido pelo governo argentino, de accordo com a noticia publicada por "La Prensa", de Buenos Aires:

"O projecto de lei enviado ao Congresso estabelece no seu artigo primeiro que toda pessoa ou sociedade que se proponha a effectuar mediante retribuição o transporte de passageiros, encommendas ou cargas por conta de terceiros, entre as provincias ou entre qualquer uma dellas e a capital, ou nos territorios nacionaes ou outro local de jurisdicção federal, deverá préviamente obter a respectiva concessão do Poder Executivo da Nação, com a intervenção da direcção geral das Estradas de Ferro.

Essas concessões não poderão [illegible] o prazo de dez annos e não serão renovadas, nem negociadas ou transferidas, sem prévia e expressa autorização do Poder Executivo da Nação.

Mais adeante estipula o projecto que as provincias e as municipalidades poderão regulamentar o trafego de passageiros e cargas em serviços locaes dentro dos territorios de sua jurisdicção, porém esses regulamentos não poderão affectar os transportes interprovinciaes regidos pela lei geral e suas disposições regulamentares. Em caso algum poderão as empresas de transporte ficar sujeitas a mais de uma jurisdicção.

Toda companhia de transporte por estrada de rodagem que haja obtido concessão nacional ficará isenta do pagamento de licenças provinciaes ou municipaes sempre e quando concorrerem com o pagamento de taxas estipuladas pela Nação para a conservação das referidas estradas.

Ao estudar os pedidos de concessão que lhe forem dirigidos, a direcção geral dos Caminhos de Ferro deverá considerar:

a) As necessidades e conveniencias publicas do transporte na zona em que se o quer estabelecer e a possibilidade de serem satisfeitas pelos transportadores estabelecidos com os meios disponiveis, ou as melhorias que possam os mesmos introduzir nos referidos serviços;

b) A necessidade de salvaguardar a efficiencia presente e futura dos meios de transporte já existentes na zona, evitando a superposição de systemas, desde que prejudique a economia geral;

c) A possibilidade de coordenação, connexão e unificação dos outros meios de transporte com o transporte automobilistico;

d) Observar os demais factores economicos que concorram [illegible] para conceder ou denegar a concessão solicitada.

Em seguida o projecto de lei se refere ás tarifas, determinando que ellas devem ser submettidas á approvação previa da direcção geral dos Caminhos de Ferro, assim como tambem suas modificações posteriores."

O "ALGODÃO SYNTHETICO" E A ESTRANHA ATTITUDE DOS SEUS DEFENSORES

Na reunião de hontem do Conselho Federal de Commercio Exterior, o sr. Lenhoff de Britto declarou que não lhe era ainda possivel apresentar o seu parecer em torno do momentoso caso do "Algodão Synthetico", em virtude da demora nas informações que pedira ao Instituto de Campinas e ao Serviço de Algodão.

Tomando conhecimento das declarações do relator, o Conselho deliberou officiar aos chefes dos dois serviços em apreço, lembrando-lhes a conveniencia de enviar quanto antes as informações pedidas, em virtude da indisfarçavel urgencia de resolver o assumpto.

Realmente, não podia ser outra a attitude do Conselho Federal de Commercio Exterior.

O erario nacional perde cerca de 15$000 em cada kilo de algodão artificial ou synthetico que importamos.

Além disso, e justamente como medida de precaução contra as providencias que se approximam, a importação do "suia fiocco" tem crescido assustadoramente nestes ultimos dias.

Um pequeno balanço sobre a entrada do producto nas nossas alfandegas seria o bastante para avaliarmos do prejuizo consideravel que nos está causando a demora na solução do problema. Que venham, pois, quanto antes, os esclarecimentos de Campinas e do Serviço de Algodão, afim de que o Conselho Federal se manifeste em definitivo e o governo fique apparelhado a defender com as medidas de direito um dos mais fortes sectores da riqueza nacional.

Outro motivo que nos faz pleitear toda a urgencia possivel na solução do caso do Algodão Synthetico é a estranha attitude de alguns dos defensores do producto estrangeiro, que, convencidos da nenhuma estabilidade dos seus argumentos, enveredaram, como recurso pouco idoneo, para o terreno das questões pessoaes.

Assim é que, na Assembléa do Syndicato Patronal das Industrias Textis, realizada em S. Paulo, no dia 4 do corrente mez o sr. conde Crespi apresentou um relatorio em que o assumpto é discutido sem qualquer detalhe de ordem technica, para cair apenas no terreno das competições pessoaes.

Tratando-se de um caso que tão de perto diz respeito com os interesses do Brasil, é de lamentar que a impatriotica iniciativa parta do sr. conde Crespi, cuja vida e cujos negocios se encontram, ha tantos annos radicados em nossa patria.

* * *

TERRENOS E DIRIGIVEIS

A proposito da nota que publicamos sob o titulo acima, recebemos a seguinte carta do prof. Mauricio Joppert:

"Prezado sr. Teixeira Leite — M. d. redactor da "Secção Economica" do DIARIO CARIOCA — A respeito do commentario inserto na edição do dia 7 do DIARIO CARIOCA, sob o titulo "Terrenos e dirigiveis", rogo a v. s. a fineza de attender aos seguintes esclarecimentos:

1º — Quem me disse que o dr. Miranda Carvalho allegava, não só correrem á sua revelia os artigos do DIARIO CARIOCA sobre o aeroporto em construcção na ponta do Calabouço, como ainda ser causa dos mesmos o facto de eu ter contrariado interesses de v. s. na installação do hangar de dirigiveis no Recreio dos Bandeirantes, foi o dr. Belfort Vieira. O intuito deste digno collega era provocar uma explicação entre mim e o dr. Miranda Carvalho, antes da minha conferencia no Club de Engenharia, pois estava elle convicto de que entre os contendores do Calabouço havia apenas um mal-entendido.

2º — Só incluí na minha conferencia o que está acima referido, após o conhecimento e a autorização do dr. Belfort Vieira.

3º — O dr. Miranda Carvalho assistiu á minha conferencia, aparteou quanto quiz, fez um discurso parallelo ao meu e, sobre a questão em apreço, ouviu-a em silencio, sem nada protestar. Quem cala, consente...

4º — Na sessão do dia 5 do corrente, do Conselho Director do Club de Engenharia, o dr. Miranda Carvalho replicou á minha conferencia, depois de lel-a e examinal-a á vontade e, sobre o ponto mencionado, nada achou opportuno contraditar. Talvez porque estivesse presente o dr. Belfort Vieira, que poderia facilmente testemunhar o que realmente se passou.

O dr. Miranda Carvalho não diz a verdade — que elle bem conhece — quando affirma que eu desejava occultar a divulgação da minha antiga informação sobre o aeroporto do Calabouço. Era meu intuito publical-a depois de ter obtido a devida autorização do sr. director do Departamento de Portos, mas estando ausente do Rio, soube, ao chegar, do "furo" jornalistico, que aquelle collega conseguira, divulgando um documento de processo, o que nenhum de nós poderia fazer, sem permissão da autoridade competente.

Uma unica vez interferi, em abril ou maio de 1933, para impedir que o dr. Miranda Carvalho désse uma cópia daquelle documento a pessoa que só desejava possuil-o para fazer escandalo em torno delle.

Eu teria tambem muita coisa que dizer a proposito do projecto do malaventurado porto de Fortaleza, mas a disciplina funccional e o respeito que tenho pela grande figura de Oscar Weinschenck impedem-me de discutir em publico documentos que [illegible] parte do archivo do Departamento de Portos.

E' curioso — e convem assignalar — a differença de linguagem do dr. Miranda Carvalho quando escreve no DIARIO CARIOCA e quando se [illegible] os seus superiores e collegas. No primeiro caso elle é aggressivo, valente, faz alarde do "furo" jornalistico que publicou o meu antigo parecer; no segundo, elle se diz uma victima humilde da intriga, fica vermelhinho, bate no peito e jura que não [illegible] de uma campanha contra a minha pessoa, campanha que eu mesmo provoquei...

Deixo a v. s., meu caro sr. redactor, com o conhecimento dos homens que deve ter, o julgamento da questão. Sem mais, do leitor patricio e admor. atto. — Mauricio Joppert."

* * *

Departamento Nacional da Industria e Commercio

BOLETIM DIARIO DE INFORMAÇÕES ECONOMICAS

PARA'

BELEM, 10 (E. I.) — Foram estas as cotações que vigoraram no dia 8, no mercado desta capital: Mercado de borracha: nominal, desanimado, registando-se sómente negocios de pequenos lotes; vigoraram as cotações, fina Ilhas 2$100 a 2$300; fina Caviana 2$150 a 2$200; fina Tapajoz 1$900; fina Alto Xingu' 1$900; fina Baixo Xingu' 1$300; fina Jary 2$400; Sernamby $600; Sernamby Cametá 1$000; Sernamby Tapajoz $600; Sernamby Xingu' $600; Caucho Tapajoz 1$; Caucho Xingu' 1$; Caucho Tocantins 1$; fina Sertão 2$300 a 2$350; Sernamby Sertão $670; Caucho 1$. Mercado de Balata: cotações, lamina 6$ a 7$; bloco 5$ a 6$; coquirana 1$900 a 2$; massaranduba $650 a $700. Mercado de castanha: sem movimento. Mercado de cacau: sem alteração, vigorando as mesmas cotações anteriores. Exportação: o vapor "Itaité", saindo para o Sul, levou deste porto 5.164 volumes de carga, com o peso de 314 toneladas, sendo para o Rio de Janeiro 691 volumes, com o peso de 55 toneladas.

MARANHÃO

S. LUIZ, 10 (E. I.) — No dia 8, entraram no porto desta capital 7.498 kilos de algodão em pluma e sairam 69.960 kilos.

Os preços dos principaes productos deste Estado, que vigoraram na semana de 3 a 8, foram os mesmos que vigoraram na semana de 26 de novembro a 1º de dezembro corrente. Nos dias 5 e 6 entraram no mercado desta capital: 115.553 kilos de algodão em pluma; 1.766 kilos de algodão em caroço; sairam 28.324 kilos de algodão em pluma e 1.191 de algodão em caroço.

PIAUHY

THEREZINA, 10 (E. I.) — Sabbado não houve movimento commercial no mercado desta capital, sendo considerado dia feriado. As ultimas cotações dos productos de exportação do Estado foram as seguintes: algodão em caroço, kilo $733; em pluma 2$700; cera de carnauba commum, arroba 82$; flor de 1ª arroba 131$; flor de 2ª 121$; flor de 3ª 111$; côco babassu', kilo $330; couro bovino, kilo 2$900; pelle de cabra e ovelha, de 1ª, uma 5$500; de 2ª, uma 2$750. Mercadorias entradas: volumes 10 contendo objectos de bazar no valor de 2:058$; um encapado de camarão, 93$; dois ditos de penus, 4:030$; um dito de camara de ar, 528$; 74 fardos de tecidos, 40:135$; duas caixas de azeitona, 145$; uma dita de oleo de mutamba, 60$; duas ditas de drogas 1:031$; uma dita de alcool, 90$; 11 ditas de machinas, 6:000$; doze de bebidas, 960$; 10 saccos de sal, 75$; 34 canos de ferro, 11:000$; 15 barricas de gesso, 2 de cimento e dois blocos de pedra, um engradado de arame, um dito de tubos de borracha, importados pelo governo do Estado no valor total de 4:000$; nove caixas de artigos de armarinho, 4:916$.

RIO GRANDE DO NORTE

NATAL, 10 (E. I.) — As cotações que vigoraram no mercado desta capital de 3 a 9 foram as seguintes: algodão em pluma kilo 3$500; algodão em caroço $600; algodão linter $600; residuos de algodão $300; caroço de algodão $050; fio de algodão 2$; algodão tecido 6$; algodão hydrophilo 3$500; assucar crystal $500; assucar bruto $400; assucar demerara $400; aguardente litro 1$200; borracha kilo 1$; cera de carnauba 3$; couro de bovino meio sal 2$200; couro de bovino salgado 1$600; courinho 2$; carne secca 2$; fumo 2$; farello ou torta de algodão 1$150; garrafa vazia uma $100; gesso kilo $030; mel $200; oleo de caroço de algodão refinado kilo $800; bruto $500; paina $800; pelle de caprino 8$; de lanigero 7$; queijo de manteiga 3$000; queijo de coalho 3$; rapadura uma $400; mamona (sementes) kilo $300.

Cotações do dia 6: algodão Seridó, legitimo 58$; Sertão de 1ª 57$; Mattas de 1ª 55$; pelles de caprino kilo 8$; lanigero 7$; couros espichados 2$700; meio sal kilo 2$300; salgados 1$700; sementes de mamona $300; paina de seda de Sumahuma 1$; cera de carnauba de 1ª 3$500; caroço de algodão $050.

PERNAMBUCO

RECIFE, 10 (E. I.) — Os preços do assucar têm-se mantido, existindo em stock até o dia 5, 1.183.986 saccos. Entraram no dia 6, 26.684 saccos. Foram embarcados para o Pará 760 saccos. O preço do algodão mantém-se firme a 56$; Sertão a 55$; Matta de 1ª sorte 53$. As entradas do producto do Estado elevaram-se a 3.053.087 fardos; de outras procedencias 1.466.100 fardos. O café baixou de 19$ para 19$500. O preço da mamona não soffreu alteração.

Para Ilhéos embarcaram, no dia 6, 905 caixas de 40 kilos de alcool puro. A cotação do milho é de 10$500 a 11$ e de caroço de algodão de 1$900 a 2$.

Até o dia 7 o mercado de assucar continuou sem alteração, havendo em stock 1.508.716 saccos, attingindo as entradas nesse dia a 35.146 saccos. Embarcaram para o Sul 4.185 saccos. O preço do algodão, nesse mesmo dia subiu, realizando-se negocios sobre Sertão a 57$; Matta de 1ª sorte a 55$ e Mediana a 53$. As entradas do genero do Estado somavam 3.079.549 fardos e de outras procedencias 1.366.100. O preço do café e da mamona não soffreu alteração. O milho entrou em alta para .... 11$500.

Foram embarcados 1.101 saccos de côco, 348 caixas de doce, 186 caixas de mangas 174 de abacaxis, 150 barricas de uvas, 12.250 abacaxis a granel. Para a Europa seguiram 136 caixas de abacaxis.

* * *

Reuniu-se o Conselho Superior de Commercio Exterior

COM A PRESENÇA DO SR. MINISTRO DAS RELAÇÕES EXTERIORES FORAM ABORDADOS IMPORTANTES ASSUMPTOS

Com a presença do sr. José Carlos de Macedo Soares, ministro das Relações Exteriores, realizou-se hontem uma reunião do Conselho Federal do Commercio Exterior.

Deixaram de comparecer o sr. presidente da Republica, por se encontrar no Sul, o sr. conselheiro Léo de Affonseca, por se encontrar enfermo e o sr. conselheiro Clovis Ribeiro, que se acha em S. Paulo.

O conselheiro Sebastião Sampaio presidiu a sessão.

Nas informações sobre os assumptos pendentes os srs. conselheiros Souza Dantas e Sebastião Sampaio, encarregados dos estudos sobre accordos commerciaes, sob a immediata direcção do ministro das Relações Exteriores, informaram sobre o andamento das conversações no Brasil para os accordos entre o nosso paiz e, respectivamente, a Italia e a Allemanha.

Do sr. conselheiro Clovis Ribeiro foi recebido um capitulo do parecer preliminar que s. ex. está elaborando sobre a marinha mercante. O capitulo em questão se refere aos fretes maritimos e foi remettido ao sr. Léo d'Affonseca, indicado relator para estudar os fretes, que se tornou urgente devido á denuncia do convenio com as companhias de navegação. Na proxima quinta feira termina o prazo para remessa ao Conselho de suggestões a respeito dos fretes maritimos, devendo nesse dia a Camara de Producção decidir sobre a acção do Conselho no assumpto, acção que foi solicitada pelas associações de café do paiz.

Sobre o algodão synthetico o relator do assumpto, sr. conselheiro Lenhoff de Britto, informou que ainda não apresentou parecer devido a esperar ainda as informações technicas do Instituto Agronomico de Campinas, S. Paulo, e do Departamento de Industria e Commercio do Ministerio do Trabalho e do Serviço de Plantas Texteis do Ministerio da Agricultura. Ficou resolvido que o Conselho se entenderá com os Ministerios interessados, pedindo apressar a vinda dessas opiniões.

O sr. Torres Filho occupou-se longamente da situação do cacau brasileiro apresentando suggestões uteis que vão ser enviadas ás novas commissões estaduaes de propaganda e expansão commercial dos Estados productores para que se manifestem a respeito, formulando um projecto de classificação de cacau, de modo a se conseguir que todo o cacau exportado seja bem preparado, oscillando o preço apenas com a qualidade. A classificação proposta tem em vista manter o espirito educativo da producção, habilitando assim o Brasil para a competição commercial nos mercados consumidores.

Foi votado unanimemente o parecer do conselheiro sr. Lenhoff de Britto, com uma parte substitutiva do conselheiro sr. Euval do Lodi sobre o problema da industria do coqueiro no Brasil, com o amparo necessario ao desenvolvimento da sua cultura.

Foram votados tambem unanimemente os pareceres dos srs. Torres Filho e Arthur de Carvalho, sobre o proximo entendimento entre o Brasil e a Argentina para a inspecção reciproca de frutas vegetaes, que constam do intercambio entre os dois paizes.

O Conselho tratou egualmente do parecer que lhe foi solicitado pelo sr. Odilon Braga, ministro da Agricultura e referente á portaria que s. ex. vae baixar, regulando o uso do papel para o commercio internacional de laranjas.

Foi estudada ao mesmo tempo a taxação nas alfandegas brasileiras do papel para frutas importado pelos citricultores. Dos dois assumptos, foi nomeado relator o sr. Lenhoff de Britto, que se entenderá pessoalmente, em nome do Conselho, com os srs. Odilon Braga e Arthur Costa, devendo dar o parecer com o resultado das suas conferencias na proxima quinta-feira.

Sobre a materia, falou o sr. José Carlos de Macedo Soares, ministro das Relações Exteriores, que explicou a situação dos fruticultores nacionaes, suggerindo as medidas praticas que foram adoptadas pelo Conselho.

Ainda por proposta do sr. ministro das Relações Exteriores, o Conselho resolveu entender-se com os ministerios interessados a proposito da sua resolução, já approvada, suggerindo a ida de technicos de algodão brasileiro, peritos tanto no algodão do Nordeste como no de S. Paulo, aos principaes centros de importação do nosso producto, afim de fiscalizar a sua chegada ali e fomentar ainda mais as nossas vendas.

Justificando a sua proposta, o sr. ministro Macedo Soares lembrou que o Conselho Federal de Commercio Exterior decidiu, ha algumas semanas, ser de alta conveniencia que o Brasil mantivesse nos principaes centros de importação do algodão brasileiro, durante o periodo em que mais intensas são as transacções, technicos capazes de acompanhar as negociações, e informar com segurança ao governo do Brasil e as associações brasileiras, interessadas na producção ou commercio do algodão; sobre os embaraços que possam surgir na exportação do producto nacional. Ficou ainda assentado, recordou s. ex., que no periodo das safras do sul do paiz, quer dizer, de março em deante, fossem enviados de preferencia representantes que melhor conhecessem as condições de producção e commercio meridional, especialmente paulista. Do mez de agosto em deante, quando começa a exportação do norte do paiz, os representantes deveriam ser especializados nos problemas algodoeiros do norte. O "Estado de São Paulo", continuou o sr. ministro, jornal de maior tiragem no Estado, e talvez no Brasil, em criteriosa nota acaba de referir-se á importante deliberação do Conselho. Tudo o aconselha, terminou s. ex., a propor a medida que apresentou, approvada unanimemente pelo Conselho.

Na proxima quinta-feira, ás 10 horas da manhã, realizar-se-á a sessão semanal das Camaras Reunidas do Conselho Federal.

* * *

A ORGANIZAÇÃO COOPERATIVA NO BRASIL

Aos poucos os consumidores e productores brasileiros vão comprehendendo que uma das soluções mais efficientes e talvez a unica para o nosso problema de expansão de commercio interno e talvez externo, em face das difficuldades de transportes e principalmente de credito agricola é o systema cooperativo. Em todos os Estados do Brasil já se vão organizando as sociedades cooperativas de consumo os consorcios profissionaes-cooperativos, as sociedades cooperativas agrarias, de accordo com o decreto 24.647, de 10 de julho deste anno.

Neste momento o municipio de Itaguay, em Santa Catharina, acaba de se organizar completamente dentro das normas cooperativas, conforme communicação recebida pelo sr. Odilon Braga, ministro da Agricultura, a quem se dirigiram 25 daquellas organizações em telegrammas, que não só communicam a fundação dos consorcios e sociedades, como tambem se confessam confiantes nos resultados que esperam colher com essa iniciativa.

* * *

AS COTAÇÕES NA BOLSA DE PARIS

PARIS, 10 (U. P.) — A' abertura hoje do mercado internacional de cambio, o dollar era cotado a 15,17 e a libra esterlina a 75,06.

* * *

O FUTURO DA PECUARIA NO NORDESTE

A actividade que nos ultimos tempos se tem notado no Ministerio da Agricultura não se faz sentir apenas em determinados sectores.

Depois de um grande impulso á pecuaria riograndense, de uma visita de inspecção a Minas, está agora o director do Departamento Nacional da Producção Animal, dr. Landulpho Alves, por determinação do sr. Odilon Braga, volvendo suas vistas para o longinquo Nordeste.

Aos interventores de Pernambuco, Alagôas, Rio Grande do Norte e Ceará foi endereçado o seguinte telegramma:

"Estando Departamento Nacional Producção Animal resolvido encaminhar definitivamente e desde já assumpto relativo selecção gado bovino curraleiro e cavallo nordestino bem assim demonstração larga escala applicação racional sangue zebu' melhoramento gado dessa região tenho a honra [illegible] consultar v. [illegible] poderá collaborar nesse serviço proporcionando [illegible] área [illegible] hectares onde fará este serviço installações adequadas começo provimento [illegible] Departamento recursos em mão para acquisição specimens necessarios referidos trabalhos.

Peço v. ex. urgencia resposta — Attenciosos cumprimentos — Landulpho Alves — director geral."

CHEVROLET
Producto da General Motors

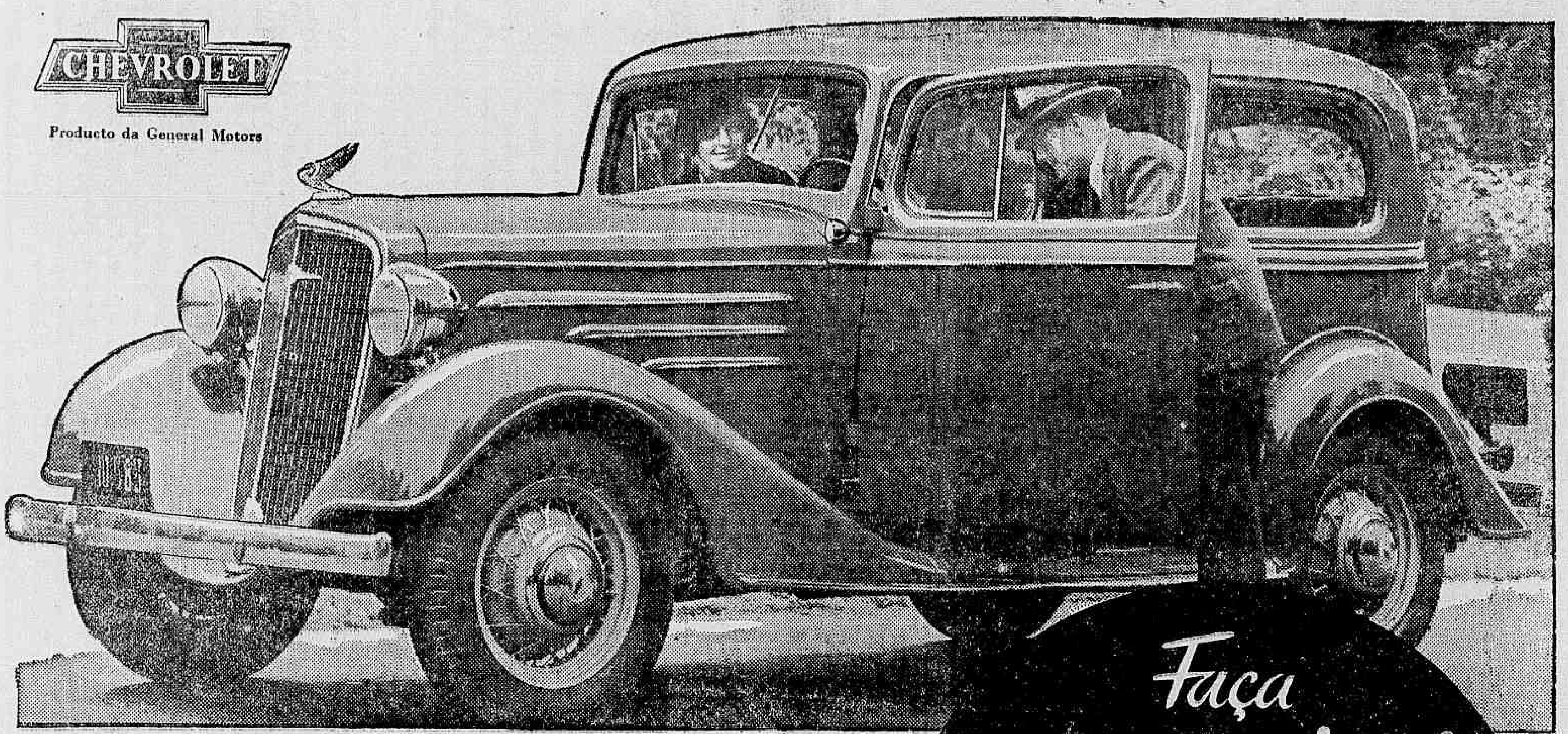

Deixe o Chevrolet contar *a verdade* sobre confôrto!

Não ha melhor meio de verificar a verdade do que se diz e se escreve sobre o novo Chevrolet, que subir ao volante e guial-o. Tome a direcção de um Chevrolet com "Acção de Joelho" e leve-o ás mesmas ruas e estradas onde tem passado com o seu carro actual. Suas impressões — o que o Snr. verá e sentirá — falarão por si mesmas. O Snr. tem ouvido dizer que a "Acção de Joelho" torna boas as estradas ruins e melhores as que são boas? Um passeio lhe provará isto.

O Snr. tem ouvido dizer que a direcção do Chevrolet é refractaria a choques e vibrações, que elle possue uma transmissão synchronizada, silenciosa e suave, um motor notavel e freios controlados por cabos? Alguns minutos no volante lhe mostrarão as vantagens que esses melhoramentos trazem para a segurança e facilidade do manejo. Esta é a sua experiencia de dono — simples, facil, deliciosa. Porque não realizal-a hoje mesmo?

Faça sua experiencia de dono no CHEVROLET com *Acção de joelho!*

AGENTES CHEVROLET NO RIO DE JANEIRO

Chirdler & Adler
R. Figueira de Mello, 313

S.A.B.E. Mestre e Blatgé
Rua do Passeio, 54
Av. Osvaldo Cruz, 73
Praia do Flamengo
Filial em Nicteroy:
R. Visc.do Rio Branco.339

Póde-se comprar um Chevrolet 1934 desde 14:300$000 FOB - Rio de Janeiro

A acquisição de um Chevrolet torna-se commoda e facil mediante o plano GMAC de Vendas a Prazo.

Informações Financeiras e Commerciaes

CAMBIO

Este mercado funcionou, hontem, em posição firme, tendo sido as seguintes as cotações para os diversos typos de dinheiro:

Cabo — Libra, 58$794.

A' 90 dias — Libra, 58$181.

A' vista:

Libra, 58$570; Dollar, 11$830; Lira, 1$0 5; Peseta, 1$615; Franco, $780; Escudo, $530; Marco, 4$750; Florim, 8$000; Franco suisso, 3$835; Franco belga, 2-760; Peso papel argentino, 3$380; Peso, ouro, uruguayo, 5$600.

CAMBIO LIVRE

Foram as seguintes as cotações vigorantes pra as diversas moedas:

Libra, 74$000; Dollar, 14$950; Franco, $985; Peseta, 2$045; Lira, 1$275; Escudo, $675; Franco belga, 3$495; Franco suisso, réis 4$845; Florim, 10$118; Peso argentino, 3$730.

ALGODÃO

Este mercado funccionou, hontem, em posição firme, tendo sido as seguintes as cotações vigorantes para os diversos typos:

Seridós, de 47$500 a 48$500.

Sertões, de 46$000 a 47$000.

Ceará, typo 5, de 43$000 a réis 44$000.

Paulistas e Mattas, nominaes.

O movimento estatistico foi o seguinte:

Rio Grande do Norte, 169; João Pessôa, 122, nu mtotal de 291 fardos.

Sairam 256 fardos, ficando em stock 9.351 ditos.

ASSUCAR

Este mercado funccionau hontem em posição firme, tendo sido as seguintes as cotações vigorantes para os diversos typos:

Branco crystal, de 50$500 a 51$000; Crystal amarello, de 47$000 a 48$000; Mascavinho, nominal. Mascavo, de 38$000 a 38$500.

O movimento estatistico foi o seguinte: não houve. Saidas: 754 saccos, ficando em stock 6.645 ditos.

CAFE'

Após um dia de tregua, o mercado do disponivel de café apresentou-se firme, com preços mantidos em alta e regularmente movimentado.

A situação dominante e francamente favoravel aos negocios.

Foram vendidas 4.430 saccas e no correr do dia, cerca de 2.000, o que é animador.

A tabella official de preços era a seguinte:

Typo 3	15$900
Typo 4	15$400
Typo 5	14$900
Typo 6	14$400
Typo 7	13$900
Typo 8	13$400

O typo 7, no anno anterior, era cotado em 10$700.

A pauta semanal é de 1$370, o imposto mineiro, 3$000, e o fluminense, 5$000, por mil réis ouro.

O movimento estatistico do ultimo dia util:

Entraram 8.193 saccas de diversas procedencias e sairam 23.810, sendo 14.771 para a Africa, 6 750 para a America do Norte, 1.313 para a Eurpa, 475 por cabotagem e 401 para a Asia.

Durante o mez corrente já foram embarcadas 49.606 ditas.

A existencia actual é de 521.402 saccas.

No disponivel o typo 7 era cotado em 12$700.

MERCADO A TERMO

Na primeira Bolsa, a situação do mercado era calmo.

Os diversos mezes obtiveram os preços abaixo: dezembro, vendedores a 13$750 e compradores a 13$650, mais 25 réis; janeiro, 13$825 e 13$750, 50 réis; fevereiro, 13$850 e 13$750, 75 réis; março, 13$850 e 13$750, 75 réis; abril, 13$850 e 13$750, 25 réis; maio, 13$800 e 13$725, 25 réis.

Foram negociadas 1.300 saccas.

Cafés entrados hontem:

zEstado de S. Paulo, 27 saccas; Estado de Minas Geraes, 5.939 ditas; Estado do Rio de Janeiro, 3.314 ditas; Estado do Espirito Santo, 590. Total 9.870 saccas.

Cafés saidos, hontem:

Europa, O. N., 10.826 saccas; America, N., 2.875; America, S., 750; Africa, O. N., 250; Cabotagem, S., 100. Total, 14.801 saccas.

Existencia ás 17 horas, do dia 11 de dezembro de 1934, 515.376 asccas.

GENEROS DE CONSUMO

O mercado de generos de consumo funccionou, hontem, sem maior movimento, não tendo as cotações em vigor accusado alterações apreciaveis.

O movimento verificado foi o seguinte:

Entradas — Feijão, 1.487 saccos; farinha, 7.597; arroz, 3.536; milho, 4.068; assucar, 6.903; banha, 2.732 caixas; xarque, 1.790 fardos.

Saidas (no sabbado) — Feijão, 456 saccos; farinha, 1.129; arroz, 3.024; milho, 1.782; assucar, 3.770;banha, 1.646 caixas e xarques, 656 fardos.

DEPARTAMENTO NACIONAL DE INDUSTRIA E COMMERCIO

(Sessão do dia 7 de dezembro de 1934)

Contratos

Perrota & Cia. — Botequim — Solidarios Giovani Perrota e comanditario Vicente Perrota — rua 1º de Março n. 49 — Capital 150:000$ — prazo indeterminado.

M. Moura & Pinto — Officina de marcenaria—Solidarios: Manoel Alves de Moura e Manoel Francisco Pinto — rua D. Julia ns. 38 e 40 — Capital 20:000$ — prazo indeterminado.

Olympio Taveira & Cia. — Roupas para crianças e senhoras — Solidarios: Manoel Olympio Taveira e José Gonçalves Taveira — rua 7 de Setembro n. 147 — Capital 60:000$ — prazo indeterminado.

Ventura & Gomes Ltda. — Botequim e bilhares — Componentes: Francisco d'Almeida Ventura e Domingos Luiz Gomes — Capital 30:000$ — prazo indeterminado.

Firmas individuaes

Alvaro Marins — Desenhos — rua Ramalho Ortigão n. 9, 2º andar — Capital 5:000$000.

João da Costa Barreiros — Liquidos e comestiveis — rua Boa Vista n. 111 — Capital 30:000$000.

Clemente Ferreira dos Santos — Botequim — rua 1º de Março n. 153 — Capital 20:000$000.

Alterações

Moniz & Cia. Ltda. — Retira-se o socio Antonio Mesquita de Menezes, recebendo a importancia de 50:000$, continuando a sociedade com os demais socios.

Seraphim Gonçalves & Irmão — O capital social fica elevado á 400:000$000.

Silva Araujo & Cia. Ltda. — Retira-se o dr. Octavio Mendes de Oliveira Castro, recebendo 146:000$, o socio Manoel Ribeiro Teixeira Neves cede e transfere ao dr. Eugenio da Silva Freire Osorio de Cerqueira) quótas — pela quantia de 146:000$000.

A. Moretz John & Cia. — O capital social fica elevado á 20:000$000.

Distratos

R. Costa & Pinto — Pelo fallecimento do socio Humberto Augusto Pinto, recebendo os seus herdeiros 64:756$720, ficando com a activo e passivo o socio Antonio Rodrigues da Costa, na importancia de 143:697$720.

M. Pereira & Castro— Retira-se o socio MaximinoJosé Pereira, recebendo a importancia de 5:782$260, ficando com o activo e passivo o socio José Martins de Castro, na quantia de 5:782$260.

Apolices Mineiras de Consolidação

APRENDA A ECONOMIZAR, adquirindo com 20$000 uma apolice de 200$000 com juros annuaes de 5 % e sorteios annuaes, sendo um em Dezembro com premios num total de 1.275:000$000 e outro em Junho num total de 720:000$000, durante 40 annos. Nas sortes — bilhete branco é capital perdido — Nas Apolices não premiadas — CAPITAL ECONOMIZADO E JUROS ACCUMULADOS

Esclarecimentos na C. I. T. A. — Candelaria, 78-1.º andar

Fallencias e Concordatas

DESPACHOS EM FALLENCIAS

1ª VARA

Castro & Pinho — Em prova as reivindicações de Fario Bastos e Cia., e Christovão Fernandes & Cia.

J. Moreira de Mello — Quanto ao pedido de pagamento de Coelho Oliveira & Cia., digam estse sobre as allegações do liquidatario.

C. S. Vasconcellos — Incluidos os creditos não impugnados.

Hildebrando Gomes Barreto — Intimem-se os credores União dos Xarqueadores de Uberlandia, Carlos de Brito & Cia., Lopes Barros Irmãos, Viuva Trepton & Cia., Ferreira & Irmão, J. Duha e Comp., Thomaz da Silva e Cia., Estevam Jungblut, Dias, Irmão e Cia., e Alberto Pena a constituirem advogado, em 48 horas, para contraminutarem os recursos interpostos nos seus creditos.

2ª VARA

R. Travasso & Cia. — Nomeados, syndicos, em substituição, os credores Azevedo Costa e Comp.

E. Finizola — Ao cuador o credito impugnado de Pozzato e Comp.

Silva Pinho & Cia. — Incluido o credito impugnado do Banco Portuguez do Brasil.

Silva Junior & Oliveira — Approvado o contrato com um contabilista.

A. L. Santos & Cia. — Ao curador o pedido de encerramento desta fallencia .

V. Werneck & Cia. — Digam os fallidos sobre a reivindicação de Raul Cunha e Comp.

3ª VARA

Ribeiro França & Cia. — Julgadas boas e bem prestadas as contas de Macedo Silva e Comp.

G. Iafulo — Procedente a reivindicação de Hillsborought Lineu & Cia. Ltd.

4ª VARA

Souza Gomes — Ao contador para se verificar se a indicação do dr. Walter Lemos de Azevedo para liquidatario está devidamente apoiada.

6a VARA

Cunha Osorio & Cia. — Procedente a reivindicação de Emilia Augusta Leite de Castro e Maria dos Prazeres Leite de Castro.

Mario de Souza & Cia. — Incluidos os creditos de Glycerio Peniche.

A. Augusto Carvalho & Cia. — A' conclusão para julgamento da rehabilitação dos socios da firma fallida.

DESPACHOS EM CONCORDATA

1ª VARA

F. Leal — A' conclusão o pedido de concordata desta firma.

ASSEMBLE'A DE CREDORES

Estão convocadas para hoje as seguintes:

1a Vara: C. S. Vasconcellos e Hildebrando Gomes Barreto.

Movimento de Vapores

VAPORES ESPERADOS

DOS ESTADOS UNIDOS

Nova York e esc., "Northern Prince" 14
California e esc., "Emergency Aid" 15
Nova Orleans e esc., "Del Mundo" 15
Nova York e esc., "Southrn Cross" 21
Idem, "Western Prince" 28

DA EUROPA:

Hamburgo e esc., "Monte Rosa" 12
Southampton e esc., "Asturias" 18
Genova e esc., "Augustus".. 20
Havre e esc., "Groix" 21
Genova e esc., "Alsina" ... 23
Marselha e esc., "Mendoza". 23
Havre e esc., "Eubée" 25
Hamburgo e esc., "Sierra Salvada" 27
Trieste e esc., "Neptunia" 28

RIO DA PRATA

Rio da Prata, "Southern Prince" 13
Idem, "Principessa Giovanna" 16
Idem, "Aldabi" 17
Idem, "H. Princess" 18
Idem, "Monte Pascoal" 20
Idem, "Western World" 20
Idem, "Santos Maru'" 21
Idem, "Formose" 22
Idem, "Avila Star" 25
Idem, "Flandria" 25
Idem, "Madrid" 27
Idem, "General Artigas" .. 27
Idem, "Notrhern Prince" .. 27
Idem, "Arlanza" 30
Idem, "Belle Isle 30
Idem, "Alcyone" 31

VAPORES A SAIR

Nova York e esc., "Southern Prince" 13
Nova Orleans e esc., "Cabedello" 14
Nova York e esc., "Santarém" 17
São Francisco e esc., "Hardanger" 19
Nova York, e esc., "Western World" 20
Nova Orleans e esc., "Santos Maru'" 21
Baltimore e esc., "Algic" .. 23
Nova York e esc., "Northern Prince" 27
Nova Orleans e esc., "Del Norte" 30

PARA EUROPA

Hamburgo e esc., "General Osorio" 12
Genova e esc., "P Giovanna" 15
Rotterdam e esc., "Aldabi" 17
Scandinavia, e esc., "Crux" 17
Londres e esc., "Highland Princess" 18
Hamburgo e esc., "Monte Paschoal" 20
Genova e esc., "Campana". 20
Finlandia e esc., "Valparaiso" 22
Liverpool e esc., "Balzac". 23
Hamburgo e esc., "A. Alexandrino" 24
Londres e esc., "Avila Star" 25
Amsterdam e esc., "Flandria" 25
Hamburgo e esc., "Madrid" 27
Hamburgo e esc., "General Artigas" 27
Southampton e esc., "Arlanza" 30

PARA CABOTAGEM:

Cabedello e esc., "Itapuca". 12
Porto Alegre e esc., "Commandante Capella" 12
Caravellas, e esc., "Alice" .. 14

PARA O RIO DA PRATA:

Rio da Prata, "Northern Prince" 14
Idem, "Asturias" 18
Idem, "Augustus" 20

Escolha os materiaes de escriptorio onde a variedade lhe permitta completar ou melhorar seus planos

Visite a "Papelaria União" e encontrará o que ha de mais pratico e moderno

Papelaria União — Ouvidor, 77 — Tel. 3-2160 — Ramal 7

AVIÕES ESPERADOS E A SAIR

Procedencia	Aviões	Chegada	Sada	Destino
Europa	Graf Zeppelin	12	12	Europa
Miami	Panair	12	12	Buenos Aires
Buenos Aires	Condor	13	14	Natal
Natal	Condor	13	14	Buenos Aires
Buenos Aires	Panair	14	15	Miami
Porto Alegre	Condor	15	—	—
Europa	Air France	15	15	Chile
Chile	Idem	16	15	Europa
Pará	Panair	16	16	Pará
Europa	Condor Lufth	19	19	Europa
Miami	Panair	18	20	Buenos Aires
Buenos Aires	Condor	20	21	Natal
Natal	Idem	20	21	Buenos Aires
Buenos Aires	Panair	21	22	Miami
Porto Alegre	Condor	22	—	—
Europa	Air France	22	22	Chile
Chile	Idem	23	23	Europa
Pará	Panair	23	25	Pará

Bruno Faltou a Um Compromisso Firmado Com o Fluminense F. C., Tendo Recebido 2:000$000 de Adiantamento

Depois de Uma Peleja Igual, Botafogo e Vasco Empataram

Como Se Desenrolou a Pugna Travada em São Januario

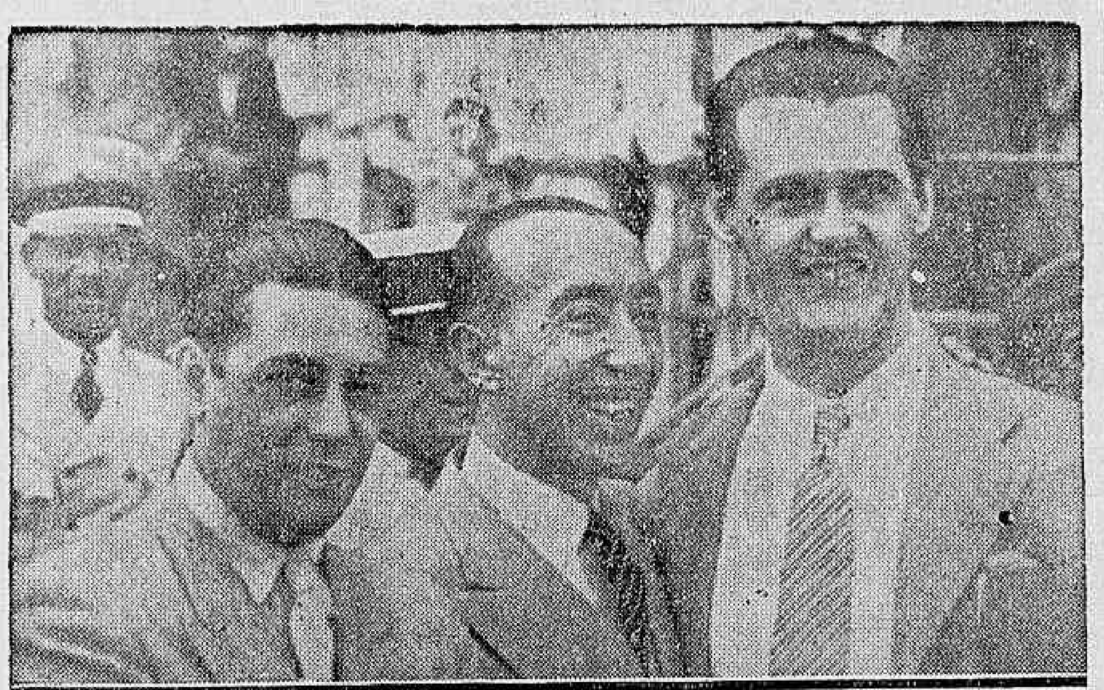

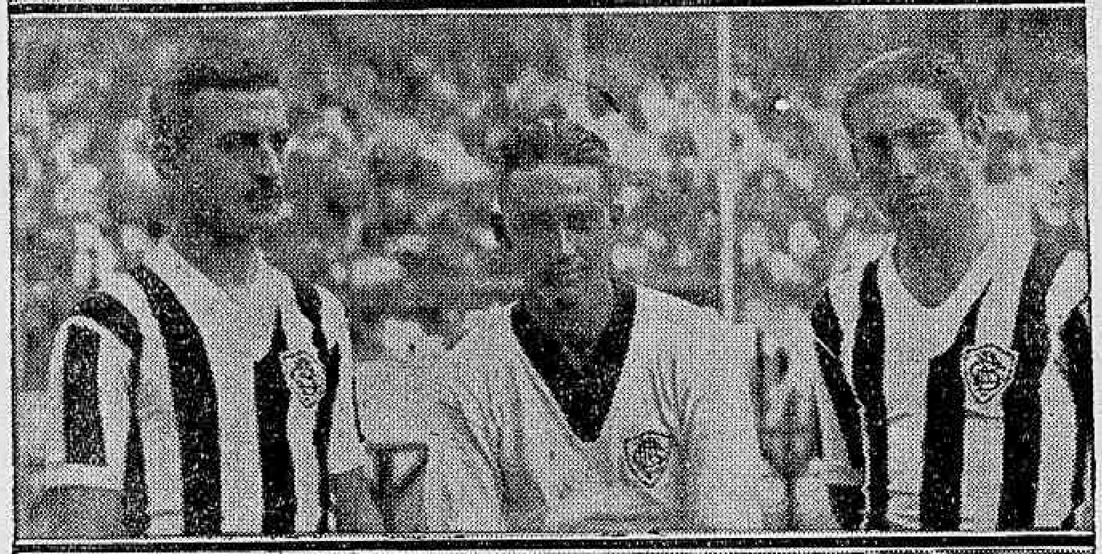

Aspectos do jogo Vasco e Botafogo. Numa das gravuras vemos o sr. Victor de Moraes com os srs. Luiz Aranha e Baldassari

O match Botafogo e Vasco não confirmou a expectativa. É certo que a peleja offereceu momentos de emoção e outros em que os lances technicos não escassearam. Mas, essas phases não foram constantes de fórma a que se possa encaral-as como caracteristicas do jogo. Em primeiro logar, o Botafogo se resentiu da falta de treino, não só technico como physico, e o factor citado iria influir na sua "performance", como se verificou. Por seu lado, o Vasco não repetiu as bôas actuações do campeonato. Sem ponto alto resultou a defesa, que garantiu o empate.

DUAS PHASES DISTINCTAS

O vento tambem influiu no desenrolar da peleja. As duas phases da peleja apresentaram, por isso, aspectos distinctos. Uma pertenceu, em bôa parte, ao Botafogo. Outra favoreceu o Vasco, que teve o vento facilitando as suas incursões pelo campo contrario.

JOGO MAIS DE DEFESAS

O jogo foi mais de defesas. Os ataques tiveram altos e baixos, decepcionando não poucas vezes. A linha do Vasco abusou da costura, arrematando pouco em goal. No quadro alvi-negro, observou-se o mesmo. O ataque prejudicou-se pela ausencia de arremates.

A ACTUAÇÃO DOS TEAMS

Os teams tiveram, como já accentuamos, o seu ponto alto nas defesas. No Botafogo, Victor, Sylvio e Nariz formaram uma parelha firme. Na linha de halves, os melhores foram Canali e Ariel. Martin, regular, o mesmo se verificando, quanto a Fernando, que o substituiu no ataque; Alvaro e Waldemar constituiram a melhor ala.

No Vasco, Rey, Domingos e Italia se empregaram a fundo. Gringo e Fausto destacaram-se, na linha média. Orlando foi o ponto alto do ataque.

SPORTMEN!...

75$

COSTUME FEITIO "MAX BAER" EM INEGUALAVEL LINHO FANTASIA NA

Alfaiataria MARE TERRA

RUA LARGA, 42 (Esq. Andradas)

Rey e Victor se abraçam. Os dois arqueiros actuaram bem na peleja Botafogo x Vasco da Gama

ASSOCIAÇÃO SPORTIVA AUTOMOBILISTICA BRASILEIRA

Realizando-se a 16 do corrente o "Criterium Carioca de Velocidade" os cariocas terão ensejo de assistir a mais uma demonstração do valor dos nossos automobilistas — A categoria de corrida disputará o "G. P. Dr. Lourival Fontes"

No proximo dia 16 do corrente, a Associação Sportiva Automobilistica Brasileira, devidamente autorizada pelas nossas autoridades e sob o alto patrocinio do exmo. dr. Lourival Fontes, presidente do Conselho Nacional de Turismo levará a effeito mais uma manifestação sportiva automobilistica, o "Criterium Carioca de Velocidade".

O LOCAL DA PROVA

O "Criterium Carioca de Velocidade" será disputado na Avenida Vieira Souto iniciando-se na ponte da Lagôa Rodrigo de Freitas, prolongando-se até o Arpoador.

Os concurrentes terão um espaço de 450 metros para lançarem seus automoveis o que permitte alcançar o maximo do rendimento dos motores.

O GRANDE PREMIO "DR. LOURIVAL FONTES

Sem favor algum o dr. Lourivel Fontes foi o iniciador e continúa sendo do progresso do nosso automobilismo, como aliás de todos os sports nacionaes.

O dr. Lourivel Fontes nunca deixou de emprestar seu valioso apoio para todas as realizações sportivas, e para o "Criterium Carioca de Velocidade" quiz mais uma vez testemunhar sua sympathia, favorecendo a A. S. A. B. em tudo o que fosse possivel.

Assim a Directoria e Commissão Sportiva da A. S. A. B. em attenção ao cavalheirismo do dr. Lourival Fontes deliberou instituir o "Grande Premio Dr. Lourival Fontes", que será disputado pela categoria corrida.

OS INSCRIPTOS

Acham-se inscriptos para o "Criterium Carioca de Velocidade" os seguintes: João Julio de Moraes, Ruben Abrunhosa, Mme. Venina Piquet Teixeira, Aurelio Augusto Rocha, Julio de Moraes com dois carros, José Ambrosio, Primo Florese e José Santiago.

As inscripções serão encerradas impreterivelmente no dia 14 do corrente, ás 10 horas da noite, na séde da A. S. A. B., á rua 13 de Maio n. 33, 6º andar.

TREINOS

A A. S. A. B. communica a todos os interessados que os treinos officiaes para o "Criterium" serão permittidos sómente das 6 ás 9 horas dos dias 11, 12, 13 e 14 do corrente, de accordo com a permissão da Inspectoria de Vehiculos.

Communica, outrosim, que as inscripções para a corrida acima são livres tanto para os socios como os não socios da A. S. A. B.

O dr. Lourival Fontes, presidente do Conselho Nacional de Turismo, em audiencia especial no recinto da Feira de Amostras, recebeu uma commissão de directores, corredores e socios da A. S. A. B., novel entidade automobilistica, vendo-se entre estes ultimos, Luciano Crespi, João Julio de Moraes, Primo Florese, Luiz Bettinelli, José Santiago, Hugo Teixeira de Souza, Francisco Landi, Maluzardo, Mme. Venina Teixeira Piquet, Francisco Campos, etc., os quaes foram portadores de um officio offerecendo-lhe a presidencia honoraria.

Aceitando gentilmente a nomeação, a Commissão Sportiva solicitou o patrocinio do dr. Lourival Fontes para o pareo principal, categoria de corridas, do "Criterium Carioca de Velocidade", a realizar-se em 16 do corrente mez na Avenida Vieira Souto, ficando o mesmo pareo denominado "Grande Premio dr. Lourival Fontes".

Discutindo-se ainda varios assumptos de interesse, o dr. Lourival Fontes promptificou-se a auxiliar no maximo de suas forças o desenvolvimento do automobilismo no Brasil e está de parabens a A. S. A. B. que com esta valiosa acquisição poderá ainda com maior enthusiasmo dedicar-se á causa automobilistica.

NUMA PELEJA BEM DISPUTADA, O FLUMINENSE DERROTOU O BANGU'

A Linha Tricolor Fez Uma Exhibição Magnifica

O Fluminense apresentou uma bôa actuação contra o Bangú e poderia ter obtido uma victoria mais ampla, se não fossem as falhas de Dalberto que actuou numa tarde de grande infelicidade. O resto do quadro actuou no emtanto, magnificamente, sendo de destacar a actuação do ataque. A linha tricolor entendeu-se admiravelmente, fazendo uma exhibição notavel.

O QUADRO DO BANGU'

Sem diversos elementos, esphacelado, póde-se dizer, o Bangú não poderia ter feito mais. Já conseguiu muito, perdendo por um "score" que não diminue o team. Apenas a defesa conseguiu entender-se, desdobrando-se para evitar uma grande derrota.

A ACTUAÇAO DOS TRICOLORES

Já o team do Fluminense actuou bem, sobretudo o ataque. A linha melhorou muito, não resta duvida, com a inclusão de Vicentino. Mais uma vez se evidenciaram os beneficios da sua entrada.

OS GOALS

Russo, Caetano, Pirica e Sá

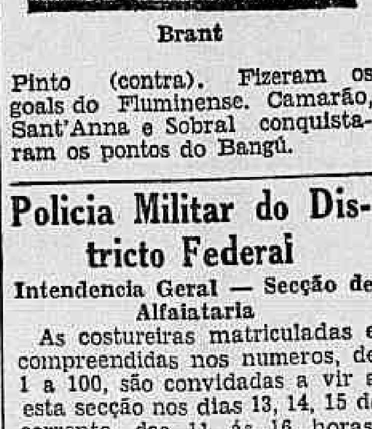

Brant

Pinto (contra). Fizeram os goals do Fluminense. Camarão, Sant'Anna e Sobral conquistaram os pontos do Bangú.

Policia Militar do Districto Federal

Intendencia Geral — Secção de Alfaiataria

As costureiras matriculadas e compreendidas nos numeros, de 1 a 100, são convidadas a vir a esta secção nos dias 13, 14, 15 do corrente, das 11 ás 16 horas, afim de receberem costura.

Em 10 de dezembro de 1934.

Joaquim de Souza Martins — Capitão-chefe da Secção.

ATHLETISMO

José Domingos, o Popular "Zabalita", Alcançou o Magnifico Triumpho na "Volta da Lagoa"

Ultrapassou a toda e qualquer expectativa a realisação da prova "Valta da Lagoa", organizada pelo Club de Regatas do Flamengo. O espectaculo foi dos mais surpreendentes e realmente inedito no Rio. José Domingos, o popular "Zabalita", o bravo corredor, que tanto enaltece o nosso athletismo com o triumpho que obteve, derrotando Anesio Macedo outro patricio nosso, não menos valoroso, pela insignificante differença de dois quintos de segundo! Emquanto o vencedor cobria os 11 kilometros em .. 36"54", o segundo collocado não ia além de 36'54" 2|5. Foi um fecho de ouro como se vê a chegada entre os dois valorosos corredores, a qual fez vibrar de enthusiasmo o numeroso publico que se encontrava localizado dentro da praça de sports do C. R. do Flamengo.

OS PREMIADOS

Premios collectivos

Taça "Diario da Noite", ao 3º Regimento de Infantaria.

Bronze "C. R. do Flamengo", ao Fluminense F. C.

Taça "Faria", ao C. R. do Flamengo.

PREMIOS INDIVIDUAES

Ao primeiro collocado, medalha de ouro, offerecida pelo "Diario da Noite", e especial de vermeuil, offerecida pelo C. R. do Flamengo, ao corredor n. 135, José Domingos.

Ao segundo collocado, Anesio de Macedo, medalha de prata com orla.

Ao terceiro collocado. João de Deus Andrade, medalha de prata.

Ao quarto collocado, João Marcellino dos Santos, medalha de bronze, com orla.

Ao decimo collocado. Sebastião Paulo da Silva, um rico estojo com objecto para uso pessoal. offerecido pelo "Diario da Noite".

Ao 20º colocado, Jacy Tostes, uma cigarreira de prata e esmalte, offerecida pelo "Diario da Noite".

Ao 25º collocado. Juvenal Teixeira, uma medalha de bronze, offerta do athleta Anesio de Macedo.

OUTROS PREMIOS

Ao corredor n. 64, Olavo de Moraes, do Veterano F. C., uma medalha de bronze, offerta do athleta Almeno Ramalho, por ter entrado no 20º minuto, após o vencedor.

OS QUE ENTRARAM DENTRO DOS PRIMEIROS CINCO MINUTOS

João Clemente da Silva, Guido Affonso Carrapito, Adaucto Faustino de Oliveira, Emmanuel Silva, Mario Gonçalves Ferreira, Sebastião Paulo da Silva, Manoel Gonzaga de Moura, André de Almeida, Epiphanio Modesto Pires, Oscar de Almeida, Luiz Carlos, Almeno Ramalho, José Moreira de Souza, Oscar de Azevedo, Raymundo Monteiro Filho, Jacy Tostes, João Passos, Ulysses Marith, Salvador Rocha, Walfrido Lemos, Juvenal Teixeira, Dionysio M. Oliveira, Bernardino Rocha, Heitor G. da Silva, João Pompeu, Cassiano de Souza, José Euzelino de Cerqueira, Francisco Pereira da Silva, Antonio José da Costa e Pedro Jorge da Silva.

OS QUE CHEGARAM NOS SEGUNDOS CINCO MINUTOS

Conquistaram as medalhas offerecidas por Jorge Alencar e José Augusto os seguintes athletas: Augusto Bonzoni, Haroldo Silva, João Lyra, Benedicto Pereira da Silva, Pedro Pinheiro Reis, Waldemar Carlos Yorio, Orlando Souza, João Cabral, José Rodrigues dos Santos, Ramiro Teixeira, Epiphanio Fogaça, Marcos Teixeira, Francisco Gomes Marinho, Arthur Silva, José Martins da Cunha, Aristoteles da Hora, Antonio Rodrigues da Costa, Waldemar Moreira Santos, José Camargo Simões, Paulo Freitas, Oswaldo Lopes de Castro, Cyriano Francisco, Eugenio dos Santos, Antonio de Castro. Raymundo Rocha. Waldemar de Souza, Seul Silva, Kid Vieira, Waldemar Antunes, Athanazio Ribeiro, Luiz Alves, Pedro Roberto de Araujo, José Mesquita, Henrique da Costa, Rubem Pimentel Céa, Eugenio Duarte Junior, Brasilino Vallim, Nelson Telles, Alvaro Coelho, Severino Ferreira, Manoel Francisco de Almeida, José Martignone, Nelson Cardoso Vieira, Antonio Pereira de Carvalho, Alberto Garbocci, José Pereira de Souza, Arnaldo Preuss, José de Barros, Pedro José dos Santos, Manoel Nascimento, Elpide Oliveira, Lindolpho Barrios da Luz, João Valerio Ribeiro. Carlos Perro. Domingos de Oliveira, José Bettini, José Martinez, Alberto de Oliveira, José Ramos, Theodoro Cabral, Nelson Nascimento, Walter da Rocha Ramos, Honorio Fróes da Silva, Francisco de Almeida Costa, Guilherme Ferreira, Cleophas Pereira da Motta, Esmeraldo Azuaga, Alvaro Rollo, James Delamare S. Paulo, Amelio de Queiroz, Sebastião Joseph Kleger, José Anesio de Oliveira, Placido da Silva, José Moura dos Santos, Hugo Figueiredo e João Moraes.

O Flamengo e o São Christovão Empataram

UMA PELEJA QUE SE CARACTERIZOU PELO MOVIMENTO

Foi movimentadissimo o encontro Flamengo e São Christovão. Uma bella peleja disputada de principio a fim. Os dois quadros se impregaram a fundo e o Flamengo, actuando com certa infelicidade, conseguiu o empate com esforço. Aliás, só nos ultimos minutos os rubro-negros poderam empatar.

Agradou em cheio o match, offerecendo o seu desenrolar lances de sensação. Manteve a assistencia sempre attenta, não offerecendo um instante de monotonia.

JOGO IGUAL

A peleja foi equilibrada de inicio. O São Christovão apresentou certa vantagem, mas o Flamengo reagindo, conseguiu desfazer a vantagem adversaria.

O quadro do São Christovão actuou bem, quer o ataque quer a defesa.

O ataque do Flamengo se prejudicou pela ausencia de Alfredo, que fez falta sendo assim dobrado, o trabalho da defesa.

Jogadores do Flamengo Estão Sendo Assediados Pelo Vasco

Zank, Apezar dos 60 Kilos, Venceu o Classico Protectora do Turf

UMA TARDE DE EXTRAORDINARIA FELICIDADE PARA OS PENSIONISTAS DO STUD EXPEDICTUS

No Hippodromo Brasileiro, disputou-se, no domingo, o classico "Protectora do Turf", prova destinada a animaes nacionaes de uma certa categoria, pois são excluidos os "performers" ganhadores de premios bem dotados.

Esta eliminatoria circumscreve o campo do classico a elementos mais ou menos secundarios, se é que no momento póde-se dar esta classificação ao vencedor da prova.

Comtudo se por seu valor intrinseco uns sabem fugir ás vezes a esta catalogação, a modestia nos brazões é regra geral, entre os competidores do classico.

O vencedor da prova, assim typificada, foi Zank o "top-weight", e que como tal dispensava de 2 a 13 kilos aos seus adversarios. O filho de Tangled Gold que vinha de alcançar quatro triumphos consecutivos ao obter seu primeiro successo classico, entre nós, firmou singularmente sua reputação. Só mesmo os parelheiros de classe positiva, pódem fazer o que o neto de Val d'Or fez supportar uma carga de 60 kilos e apresentar-se no final com suas reservas de energia intactas a lhe garantirem um triumpho nitido, insophismavel.

O quinto successo consecutivo de Zank revela tambem que não ha na letra Z, no momento quem lhe possa fazer sombra e reivindicar para si a leaderança da turma, pelo menos em distancias superiores a 2.000 metros. Zug que parecia apto a representar este papel, como vimos, acaba de ser batido amplamente pelo companheiro.

A victoria do pensionista de Ernani de Freitas não foi obtida com sobras. Yeoman que fizera o train, preparando. o terreno para o companheiro, no final defendia suas posições com empenho notavel. Foi preciso, pois, que Alfonso Silva requeresse a fundo seu pilotado, para que, poucos metros antes do disco puzesse meio pescoço na sua frente. A quatro corpos da briosa parelha terminaram muito proximos, uns dos outros, Irapuazinho, Tomyrim e Mango, que, positivamente atravessa um mão periodo de sua vida de coursier. O irmão proprio de Yapú correu pessimamente, não fazendo sentir sua presença em momento algum do percurso.

Zank que cumpriu os 2.400 metros, no apreciavel tempo de 152" 2|5, descende da reproductora Tangled Gold, cujos meritos estão merecendo uma referencia especial. O melhor representante da letra Z, era nada menos do que o seu primeiro producto e o segundo, calculam os nossos "turfmen" quem seja? Tatá, a briosa potranca do turf paulista, que poderia ter ganho de Veneziano, o Derby local, ha duas semanas ali realizado.

Com estes dois productos, os primeiros que a representam na pista, Tangled Gold ganhou o direito de figurar ao lado das maiores reproductoras da "elevage" nacional.

A nota destacada da reunião de ante-hontem, no Hippodromo da Gavea foi a actuação dos pensionistas do stud Expedictus que alistados em seis pareos, obtiveram cinco victorias. Nautilus que não conseguiu alcançar Carapuceira, foi segundo, mas ainda assim produziu excellente corrida. No classico culminou então o fastigio, dos defensores da jaqueta ouro e costuras azues, que occuparam os dois primeiros postos a varios corpos dos demais competidores.

Estes exitos, collocam muito alto, entre seus companheiros de profissão o joven "entraineur" Ernani de Freitas, sem duvida alguma, o principal responsavel pela magnifica façanha. Em seis pareos, obter cinco victorias e dois segundos logares, é proeza que não se vê todo o dia, e que, por isto fala eloquentemente da proficiencia do cuidador de Leviathan e Frivolo.

1ª CARREIRA

620 Premio "Vichy" — Animaes europeus de dois annos e platinos de tres, sem victoria — Pesos da tabella — 1.400 metros — Premios: 4:000$, 800$ e 200$000.

TAPAJOZ, masc., tordilho, 2 annos, Irlanda, Tagray e Miss Maud, do sr. A. Lourenço, 53 kilos, Waldemiro de Andrade 1º
Bettysabeth, 53 kilos, H. Herrera 2º
Lourinha, 53 kilos, J. Mesquita 3º
Blue Devil, 53 kilos, P. Vaz, aprendiz 0
Celma, 53 kilos, O. Ullôa .. 0
Rosemarie, 53 kilos, S. Batista 0
Brumarion, 53 kilos, I. de Souza 0

Não correram: Seu Joãosinho e Darlingo.

Ganho por cabeça; do 2º ao 3º, um corpo e meio.

Rateios: 29$100 em 1º; dupla (14) 54$700; placés: Tapajoz.. 17$600; Bettysabeth 54$400.

Tempo: 87" 2|5.

Total das apostas: 15:270$000.

Importador: J. G. Frederiks.

Treinador: Alcides Miranda.

RATEIOS EVENTUAES

1	(1 Bettysabeth . . .	91	67$200
	(2 Celma . . .	15	403$000
2	(3 Lourinha .	316	19$300
	(4 Rosemarie.	13	470$600
3—6	B. Devil .	43	142$300
4	(7 Brumarion.	77	79$400
	(8 Tapajoz. .	210	29$100

Total: 765

11	4	1:328$000
12	125	42$400
13	22	24$400
14	97	54$700
22	16	332$000
23	30	177$000
24	225	23$800
34	28	189$700
44	117	45$400

Total: 664

A partida do premio "Vichy" não foi dada em bom momento pelo que alguns competidores julgaram-na falsa, refreando a marcha. Entre elles figurou Bettysabeth que saira em optimas condições, e que se preparava para tomar a ponta. Desta incidencia, aproveitou-se o ligeirão Blue Devil para abrir varios corpos de luz. O filho de Greek Bachelor veiu assim até á entrada da recta, quando começou a ficar. Depois das populares, Bettysabeth e Tapajoz assumiram francamente a vanguarda, destacando-se este ultimo potro irlandez. Sua victoria que já parecia assegurada, foi sériamente ameaçada nos ultimos momentos por Bettysabeth, que, voltando á carga, terminou a differença minima do vencedor.

Tapajoz que correra, uma unica vez, ha muito tempo, sem deixar impressão, reappareceu ante-hontem, mostrando que o que lhe faltára, então, era qualidade e não estado.

2ª CARREIRA

621 Premio "Kosmos" — Animaes nacionaes de tres annos, sem victoria no paiz — Pesos da tabella — 1.400 metros — Premios: .... 6:000$, 1:200$ e 300$000.

CARAPUCEIRA, fem., castanho, 3 annos, Pernambuco, Eagle Rock e Carapucema, do sr. Frederico J. Lundgren, 52 kilos, Justiniano Mesquita 1º
Nautilus, 54 kilos, O. Ullôa 2º
Moema, 52 kilos, I. de Souza 3º
Mussuã, 52 kilos, P. Vaz, aprendiz 0
Useira, 52 kilos, G. Costa 0
Salvador, 54 kilos, W. de Andrade 0
Dracula, 52 kilos, Walter Cunha 0
Quatióba, 52 kilos, A. Brito, aprendiz 0
Iliria, 52 kilos, P. Spiegel 0
Zarda, 52 kilos, S. Batista 0
Araponga, 52 kilos, L. de Souza 0

Ganho por dois corpos; do 2º ao 3º, pescoço.

Rateios: 60$900 em 1º; dupla (14) 26$800; placés: Carapuceira-Moema 14$400; Nautilus-Useira 12$900.

Tempo: 87" 1|5.

Total das apostas: 20:590$000.

Criador: o proprietario.

Treinador: José Lourenço.

RATEIOS EVENTUAES

1—1	Nautilus-Useira . .	522	13$700
	(2 Iliria. . .	64	112$300
2	(3 Dracula . .	30	239$700
	(4 Zarda . . .	107	67$200
	(5 Mussuã . .	30	239$700
3	(6 Quatióba .	9	799$100
	(7 Araponga .	8	899$000
4	(8 Salvador .	11	653$800
	(9 Carapuceira-Moema.	118	60$900

Total: 899

11	96	80$800
12	249	31$100
13	122	63$600
14	289	26$800
22	36	215$500
23	33	235$400
24	88	88$100
33	9	862$200
34	27	287$400
44	21	369$500

Total: 970

Mussuã e Quatióba, muito indoceis, retardaram bastante a partida do premio "Kosmos", que afinal, foi dada em bôas condições, surgindo, na ponta, Carapuceira. A veloz filha de Eagle Rock livrou dois corpos sobre Mussuã, que, pouco depois deixou passar Nautilus e Moema. Quando girava a curva, a ponteira dilatou consideravelmente sua vantagem, que, na recta, entretanto, diminuiu algo. Todavia, a eguinha pernambucana ainda galopava firme. Assim quando Nautilus, por dentro e Carapuceira, pelo centro da pista, avançaram, encontraram forml resistencia por parte da ponteira. Muito facil, esta terminou o percurso, deixando a nitida differença, Nautilus, que nos ultimos momentos, viu-se sériamente ameaçado pela companheira da vencedora.

Carapuceira que vinha correndo bem e que se achava admiravelmente collocada na distancia alcançou, sem surpreender, o seu primeiro successo em nossas pistas.

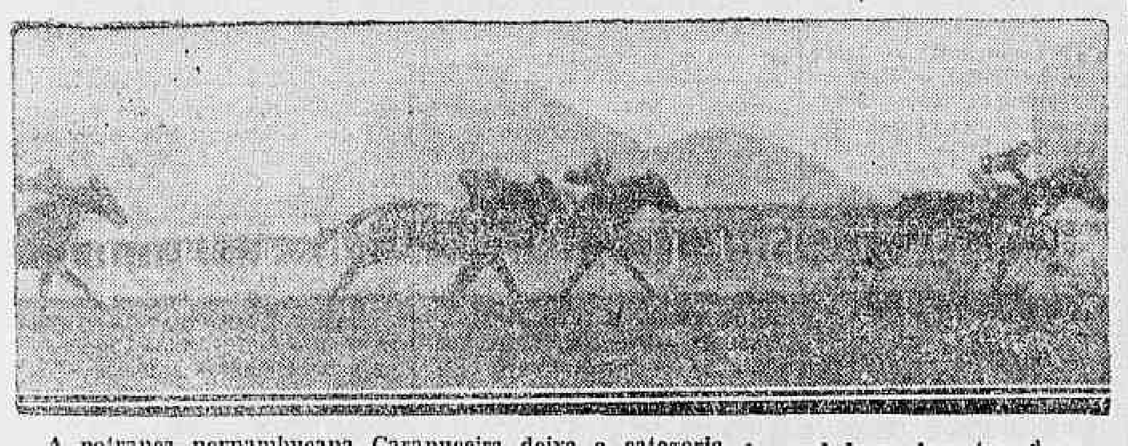

A potranca pernambucana Carapuceira deixa a categoria de perdedora, derrotando muito á vontade Nautilus um irmão de Sucury, que reappareceu como favorito. A seguir terminam Moema e Mussuã

3ª CARREIRA

622 Premio Classico "Protectora do Tur" — Animaes nacionaes sem mais de uma victoria classica neste anno — Handicap — 2.400 metros — Premios: 15:000$, 3:000$ e 750$000.

ZANK, masc., castanho, 4 annos, São Paulo, Sin Rumbo e Tangled Gold, do sr. Linneo de Paula Machado, 60 kilos, Alfonso Silva 1º
Yeoman, 54 kilos, O. Ullôa 2º
Irapuasinho, 47|49 kilos, J. Mesquita 3º
Tomyrim, 49 kilos, G. Costa 4º
Mango, 58 kilos, S. Batista 0

Não correram: Benemerito e Ypiranga.

Ganho por meio pescoço; do 2º ao 3º, quatro corpos.

Rateios: 12$900 em 1º; dupla (55) 21$800; placés: não houve.

Tempo: 152$ 2|5.

Total das apostas: 22:290$000.

Criador: o proprietario.

Treinador: Ernani de Freitas.

RATEIOS EVENTUAES

1	Mango . . .	115	61$900
2	Irapuasinho .	112	63$500
4	Tomyrim . .	114	62$400
5	Zank-Yeoman.	549	12$900

Total: 890

12	36	297$500
14	59	181$500
15	267	40$100
24	58	184$600
25	221	48$400
45	207	51$700
55	491	21$800

Total: 1.339

Foi rapida a partida do Classico "Protector do Turf", dada a qual, Tomyrim appareceu na ponta, seguido por Yeoman. Antes de ser transposto o disco pela primeira vez, Yeoman arrebatou ao filho de Tomy a vanguarda, enquanto Zank se collocava em terceiro, ao mesmo nivel de Irapuasinho e Mango encerrava o lote. Galgada a recta opposta. Yeoman trazia uns dois corpos sobre Tomyrim que continuava a ser o segundo. O filho de Olivenza manteve sempre a mesma differença até entrar na recta final. Ahi, fugiu mais e pouco depois seu companheiro Zank juntava-se a elle. Entre os dois decidiu-se então a carreira. Vastamente separados dos demais, os dois briosos corseis paulistas cruzaram o disco. Zank que atropelava por fóra, nos ultimos momentos, dominou seu companheiro por insignificante differença.

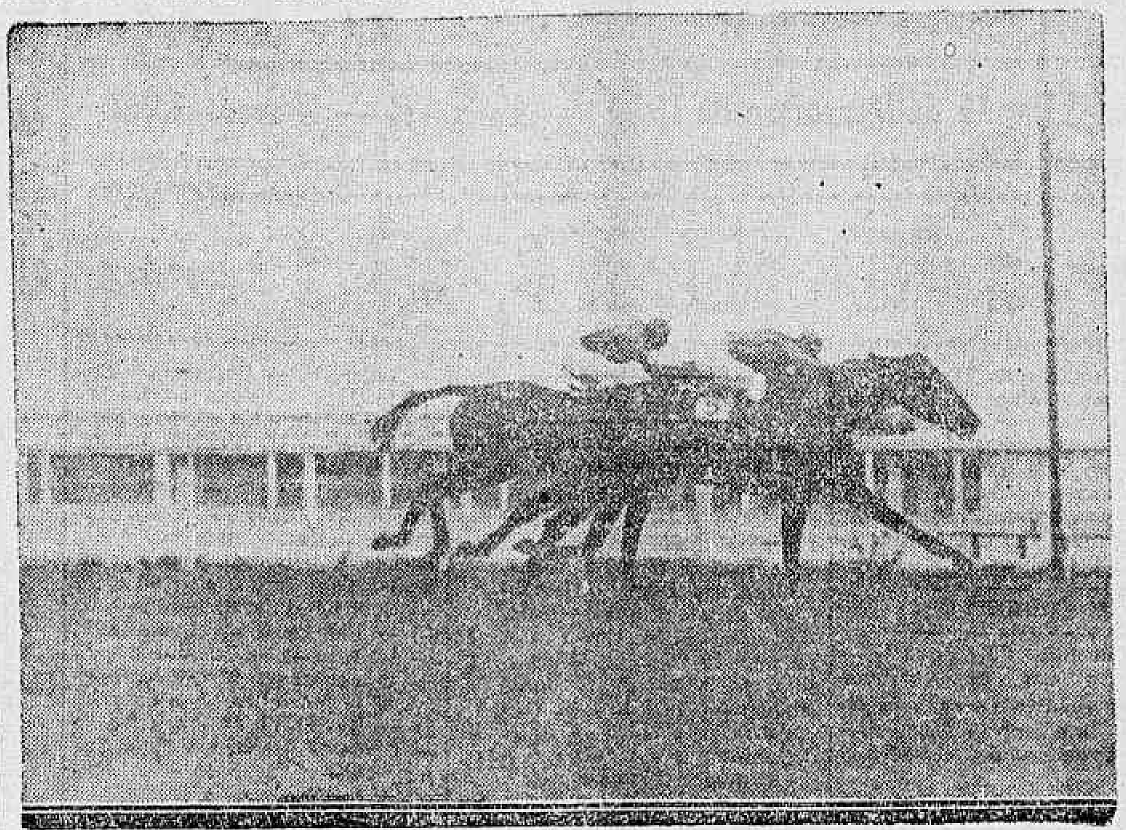

Depois de haver coberto mais de um volta na vanguarda, Yeoman céde ao poderoso ataque de seu companheiro Zank. O notavel pensoinista de Ernani de Freitas corrie no final como se não carregasse 60 kilos sobre o lombo

Gotta
Rheumatismo
Pancadas
Frixal
Apenas 4$500
o vidro
Dôres
musculares
caimbras

4ª CARREIRA

623 Preimo "Hiemal" — Eguas de qualquer paiz, de tres annos e mais idade — Pesos especiaes, com descarga para- aprendizes — 1.500 metros — Premios: 4:000$, 800$ e 200$000.

VERBENA, fem., castanho, 3 annos, Argentina, José Eduardo e Venecianita, do sr. J. A. Flôres da Cunha. 51|52 kilos, Pedro Costa.. 1º
Lorraine, 50 kilos, J. Mesquita 2º
Royal Star, 58 kilos, S. Batista 3º
Arlette, 51 kilos, H. Herrera 0
Clo, 48|49 kilos, W. Cunha 0
Mensageira, 54 kilos, L. Ferreira 0

Ganho por um corpo e meio: do 2º ao 3º, um corpo.

Rateios: 34$300 em 1º; dupla (13) 40$000; placés: Verbena.. 21$100; Lorraine 15$200.

Tempo: 93".

Total das apostas: 35:430$000.

Importador: Rubem Noronha.

Treinador: Pedro Costa.

RATEIOS EVENTUAES

1—1	Loraine. .	354	38$300
2—2	R. Star .	121	112$100
3—3	Verbena .	395	34$300
4—.	Mensageira	427	31$700
5	(5 Clo . . .	309	43$000
	(6 Arlette . .	90	150$700

Total: 1.696

12	63	209$000
13	329	40$000
14	164	80$200
15	246	53$500
23	100	131$600
24	36	335$700
25	94	140$000
34	147	89$600
35	203	50$000
45	148	88$900
55	56	235$100

Totl: 1.646

Demorou bastante a partida do premio "Hiemal", pois foi inutilizada uma tentativa, em que Royal Star se negára a partir. Dada a verdadeira, após o toque da sirene, Lorraine appareceu na frente, mas foi logo supplantada por Mensageira que livrou uns dois corpos de luz. Clo collocou-se em segundo, muito perto de Lorraine. Corridos os primeiros metros da recta, a ponteira começou a desapparecer. Depois das populares, Lorraine e Verbena assumiram francamente a leaderança. Verbena que atacava por fóra dominou promptamente a adversaria para cruzar o disco, nitidamente destacada.

Verbena que recentemente saira de perdedora, deixou muito bôa impressão ao alcançar seu segundo triumpho consecutivo. Não ha duvida que á filha de José Eduardo está destinado um risonho futuro.

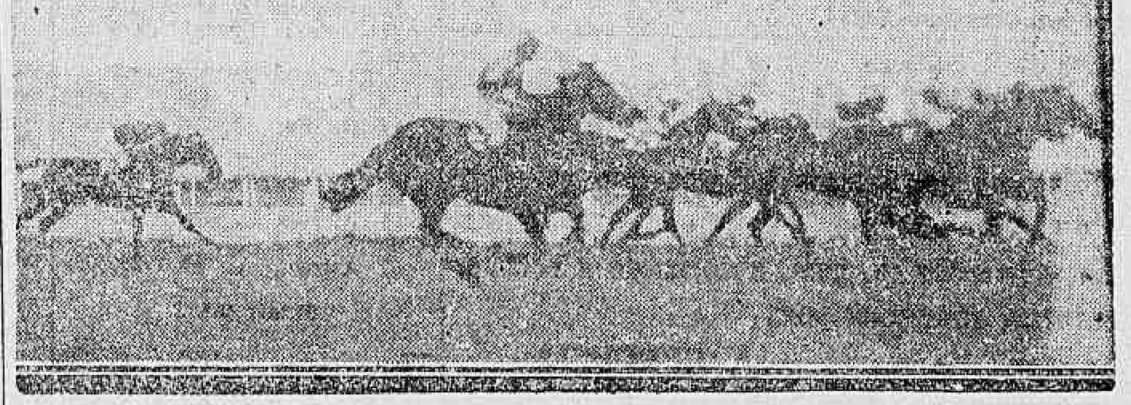

O movimentado final do premio "Belfort". Universo contem a multipla carga de Vichy, Carapanã, Marroeiro, Grand Marnier e Yéa, que terminaram separados por differenças escassas

5ª CARREIRA

624 Premio "Tritonia" — Animaes sem victoria em prova clasica — Handicap — 1.600 metros — Premios: .. 4:000$, 800$ e 200$000.

LA SONKINA, fem., alazão, 6 annos, França, Vermillion e Rayonnante II, do sr. Linneo de Paula Machado, 53 kilos, Oswaldo Ullôa 1º
Balzac, 49|50 kilos, S. Batista 2º
Twinbar, 58 kilos, B. Cruz Junior 3º
Mariquita, 50 kilos, J. Mesquita 0
Ygerne, 55 kilos, G. Costa 0
Bilhete, 53 kilos, R. Sepulveda 0

Ganho por um corpo; do 2º ao 3º, um corpo.

Rateios: 18$500 em 1º; dupla (45) 22$100; placés: La Sonkina-Ygerne 10$500; Balzac .... 10$800.

Tempo: 99" 2|5.

Total das apostas: 45:330$000.

Importador: o proprietario.

Treinador: Ernani de Freitas.

RATEIOS EVENTUAES

1	Mariquita . .	262	67$500
2	Bilhete . . .	209	84$700
3	Twinbar . . .	132	134$100
4	Balzac . . .	655	27$000
5	La Sonkina-Ygerne . . .	955	18$500

Total: 2.213

12	44	388$900
13	39	438$700
14	135	126$700
15	288	59$100
23	28	611$600
24	140	122$200
25	203	84$200
34	89	192$200
35	189	86$500
45	772	22$100
55	203	81$200

Total: 2.139

Não demorou a partida do premio "Tritonia", dada a qual. Ygerne e La Sonkina surgiram francamente na vanguarda. A egua tordilha definiu-se na principal posição, seguida de Balzac, vindo La Sonkina, em terceiro, e, mais atrás, Twinbar, Mariquita e Bilhete. Ygerne entrou na recta ainda bem destacada, mas dahi em deante foi ficando progressivamente. No inicio das especiaes, Balzac passou para a ponta, mas, ao seu lado, apresentou-se immediatamente La Sonkina. Desenvolvendo bellos galões, a egua franceza não tardou em dominar o filho de Para Ti, para livrar, dahi, até ao disco, bôa differença sobre o adversario. Twinbar, correndo efficientemente nos ultimos metros, classificou-se em terceiro.

La Sonkina que já ha algum tempo não se apresentava em publico, reappareceu em excellente estado, alcançando, assim, seu primeiro successo do anno.

6ª CARREIRA

625 Premio "Ugolino" — Animaes estrangeiros sem mais de tres victorias neste anno — Handicap — 1.600 metros — Premios: 4:000$, 800$ e 200$000.

TROMPITO, masc., alazão, 7 annos, Argentina, Pombiquet e Piyuya, do sr. Linneo de Paula Machado, 58 kilos, Oswaldo Ullôa.. 1º
Delme, 55 kilos, R. Sepulveda 2º
Katita, 56 kilos, S. Batista 3º
Tango, 52 kilos, G. Costa.. 0
Cachalote, 52 kilos, P. Costa 0
Topaze, 52 kilos, P. Spiegel 0
Facelia, 57 kilos, I. de Souza 0
El Ghazi, 58 kilos, L. Mezzaros 0

Não correu: Ponta Negra.

Ganho por um corpo e meio: do 2º ao 3º, cabeça.

Rateios: 69$000 em 1º; dupla (13) 105$500; placés: Trompito 25$600; Delme 19$400; Katita 23$200.

Tempo: 100" 3|5.

Total das apostas: 48:600$000.

Importador: o proprietario.

Treinador: Ernani de Freitas.

RATEIOS EVENTUAES

1	(1 Delme . .	359	43$600
	(2 El Ghazi .	137	114$600
2	(3 Cachalote.	633	24$700
	(4 Facelia . .	12	1:306$600
3—6	Trompito .	227	69$000
	(7 Tango . . .	308	50$900
4	(8 Katita . .	182	86$100
	(9 Topaze . .	102	153$700

Total: 1.960

11	77	264$500
12	612	31$400
13	193	105$500
14	440	44$300
22	18	1:132$000
23	209	97$400
24	523	38$900
34	247	82$400
44	198	102$000

Total: 2.547

Foi irritante a demora da partida do premio "Belfort", devido á indocilidade de Facelia, Katita, El Ghazi e Cachalote. Afinal, os competidores partiram em bôas condições, surgindo, na frente, Cachalote e Topaze. Mais veloz, esta egua encarregou-se do commando da carreira e foi seguida por Cachalote até o meio da curva. Ahi, El Ghazi forçando passou para segundo e, logo depois, desalojava tambem a leader. Esta, na recta, voltou, entretanto, a recuperar a posição para perdel-a, quando corridos mais uns metros. Em frente ás especiaes, Trompito dominava, nitidamente, a carreira e quando Delme, Cachalote, Katita, Tango e outros avançaram em bloco, já nada puderam fazer. O filho de Pombiquet corria firme e com nitida vantagem cruzou o disco, deixando Delme em segundo.

Trompito, que descera de turma, alcançou, sem surpreza, o seu primeiro successo do anno.

Morrinhos attinge o vencedor escoltado por Imperatriz, que se defende com grande energia dum violento ataque de Navy

7ª CARREIRA

626 Premio "Belfort" — Animaes nacionaes de tres annos e mais idade — Handicap — 1.600 metros — Premios: 4:000$, 800$ e 200$000.

UNIVERSO, masc., castanho, 8 annos, São Paulo, Novelty e Engeitada do sr. Linneo de Paula Machado, 55 kilos, Geraldo Costa .. 1º
Vichy, 57 kilos, O. Ullôa .. 2º
Carapanã, 54 kios, R. Sepulveda 3º
Marroeiro, 58 kilos, O. Barroso 0
Grand Marnier, 54 kilos, W. Andrade 0
Yéa, 53 kilos, L. Ferreira.. 0
Primeiro, 52 kilos, S. Batista 0
Zape, 56 kilos, J. Nascimento 0
Alsaciano, 53 kilos, J. Mesquita 0

Ganho por meio pescoço; do 2º ao 3º, cabeça.

Rateios: 77$900 em 1º; dupla (13) 94$700; placés: Universo.. 19$600; Vichy 22$300; Carapanã 17$500.

Tempo: 100".

Total das apostas: 59:730$000.

Criador: o proprietario.

Treinador: Ernani de Freitas.

RATEIOS EVENTUAES

1	(1 Vichy . . .	214	101$600
	(2 Primeiro .	316	68$800
2	(3 Carapanã .	887	24$500
	(4 G. Marnier	548	39$600
3	(5 Universo .	279	77$900
	(6 Alsaciano .	104	209$000
	(7 Marroeiro .	69	315$100
4	(8 Zape . . .	58	374$800
	(9 Yéa	243	89$400

Total: 2.718

11	80	285$400
12	572	39$900
13	241	94$700
14	172	138$500
22	343	65$600
23	659	34$600
24	508	44$900
33	75	304$400
34	162	150$200
44	47	485$700

Total: 2.854

Marroeiro, indocil como sempre, atrazou muito a partida do premio "Belfort", que, afinal, foi dada em bom momento. Primeiro, collocado pela cerca interna, surgiu na vanguarda, seguido por Universo, e Carapanã. O filho de Clos du Roy livrou uns dois corpos de luz sobre Carapanã, que lógo desalojára Universo. O ponteiro dobrou a curva ainda nitidamente destacado, mas, aos poucos foi-se deixando ficar. A' altura das especiaes, Universo assumiu a vanguarda e quando Vichy, Carapanã, Marroeiro, Grand Marnier e Yéa avançaram agrupados, encontraram já o filho de Novelty imbativel. Avançando com maior impetuosidade do que os outros, Vichy quasi compromettеu o triumpho do pensionista do stud Expedictus. O disco estava, entretanto, proxi-

(Continúa na 12ª pag.)

SEGUNDA-FEIRA 17 no REX

O bellissimo film do PROGRAMMA URANIA

Ao Som de Uma Valsa de Strauss

MUSICA! ROMANCE! AMOR!

Diario Carioca

Praça Tiradentes N.° 77 ‖ Rio de Janeiro, Terça-feira, 11 de Dezembro de 1934 ‖ Anno VII — Numero 1.958

Vontade de Matar

DUAS VEZES TENTOU ASSASSINAR A NOIVA, CUJA MÃE O DESARMOU

Uma queixa grave chegou, domingo, ao conhecimento das autoridades do 24° districto policial.

O commissario de serviço foi procurado por d. Noemia dos Santos, casada com o operario Alexandre dos Santos, moradores á rua Pereira de Araujo n. 17, em Irajá.

— Minha filha Orlantina — declarou ao policial suburbano d. Noemia, foi, até ha cerca de um mez, noiva do joven Chrysanto Cordeiro, morador á rua Domingos Lopes n. 60. Namoraram-se, elles, durante um anno, mas nunca se deram bem. Os genios não combinavam, pois Chrysanto é um moço de temperamento impulsivo, muito ciumento. Depois, nunca que o rapaz nos dava uma satisfação sobre as suas verdadeiras intenções e as suas possibilidades de casar. Dahi decidirmos desmanchar o compromisso, amigavelmente, de commum accôrdo. A principio, Chrysanto se conformou com o rompimento. Depois, porém, passou a perseguir Orlantina, ameaçando-a de morte se ella não reatasse as relações de amizade que mantivera comsigo.

— Sabbado, á noite, — proseguiu d. Noemia — regressavamos eu e minha filha de uma visita que fomos fazer na rua da Alegria, quando, ainda nessa rua, deparamos com Chrysanto. Uma interpellação inesperada e uma resposta energica, bastaram para enraivecer Chrysanto de tal modo que tive de intervir para evitar que elle assassinasse Orlantina a tiros de revolver. Entrando em luta com o moço, tomei-lhe a arma da mão. Elle fugiu, então, e veiu esperar-nos á porta de casa, e novamente tive de atracar-me com Chrysanto para arrancar-lhe das mãos uma faca.

— Essa é a nossa situação, accrescentou a progenitora da moça, fazendo entrega ao commissario da faca e do revolver tomados de Chrysanto.

O accusado vae ser intimado a prestar declarações sobre o facto.

A CASIMIRA que tiver EM CADA CÔRTE esta marca

D & C FABRICA AURORA

TEM CÔR FIRME e não encolhe

Sebastião Silveira

Avisamos aos nossos leitores que esse exviajante não mais faz parte da administração desta folha, não estando, pois, autorizado a receber assignaturas, annuncios, etc.

A GERENCIA

Entre lavradores

No logar denominado "Guandu' do Lama" em Bangu', residem os lavradores João Gomes e Guilherme Fernandes, ambos de nacionalidade portugueza.

Por causa de um animal de propriedade de João Gomes, os dois desavieram-se, tornando-se inimigos irreconciliaveis.

Hontem, os dois homens encontraram-se e discutiram.

Em meio da contenda Gomes sacou de um revólver e por varias vezes, alvejou Guilherme, que attingido por um dos projectis caiu ao sólo gravemente ferido.

O criminoso em seguida ao delicto fugiu, sendo a victima soccorrida pela Assistencia de Campo Grande e em seguida internada no Hospital da mesma localidade.

TOSSES ? BRONCHITES ?

VINHO CREOSOTADO

BRINS

DESDE 3$000 O METRO

GRANDE VARIEDADE

METRO DE OURO

159, R. ROSARIO, 159

RESOLUÇÕES DA COMMISSÃO DE CORRIDAS

A Commissão de Corridas, em reunião de hontem, tomou as seguintes resoluções:

a) — Suspender por uma reunião, o jockey Geraldo Costa, por infracção do artigo 153 do Codigo de Corridas, no premio "Plume Dorée", da reunião do dia 8. 2

b) — Multar em 200$000, o jockey Waldemiro de Andrade, por infracção do artigo 155 do Codigo de Corridas, no premio "Vichy", da reunião do dia 9.

c) — Prohibir a inscripção dos animaes Quatióba e Marroeiro.

d) — Multar em 200$000 o jockey Oswaldo Ullôa, por infracção do artigo 155 do Codigo de Corridas, no premio "Ugolino", da reunião do dia 9.

e) — Suspender por tres reuniões, o jockey Pedro Spiegel, por infracção do artigo 153 do Codigo de Corridas, no premio "Ugolino", da reunião do dia 9.

f) — Chamar á secretaria, hoje, ás 17 horas, os jockeys Justiniano Mesquita, Salustiano Batista, Oswaldo Ullôa, Oscar Barroso Junior e o tratador Alberto Feijó.

g) — Ordenar o pagamento dos premios das reuniões de 1 e 2 do corrente.

:TURF:

(Continuação da 11ª pag.)

mo, o que valeu a Universo manter a vantagem de meio pescoço.

Universo que está correndo admiravelmente no crepusculo de sua campanha, alcançou seu segundo triumpho consecutivo e quinto da temporada.

8ª CARREIRA

627 Premio "Xerem" — Animaes de qualquer paiz, de quatro annos e mais idade — Handicap — 1.800 metros — Premios: 4:000$, 800$ e 200$000.

MORRINHOS, masc., alazão, 4 annos, França, La Farina e Silver Stream, do sr. Lineo de Paula Machado, 57 kilos Oswaldo Ullôa .. .. 1°
Imperatriz, 50 kilos, J. Mesquita .. .. 2°
Navy, 49 kilos, W. Cunha 0
Gin Puro, 48 kilos, P. Vaz, aprendiz 0
Rob Roy, 50|51 kilos, I. de Souza 0
Astro, 49|50 kilos, C. Morgado 0

Não correu: Insurrecto.

Ganho por um corpo; do 2° ao 3°, cabeça.

Rateios: 67$200 em 1°; dupla (12) 24$900; placés: Morrinhos 17$500; Imperatriz 13$300.

Tempo: 112".

Total das apostas: 64:340$000.

Importador: o proprietario.

Treinador: Ernani de Freitas.

RATEIOS EVENTUAES

1—1	Imperatriz.	976	24$400
(2	G. Puro .	798	29$800
2 |			
(3	Morrinhos.	355	67$200
3—5	Navy - . .	468	50$900
(6	R. Roy . .	300	79$500
4 |			
(7	Astro . .	85	280$600
	Total:	2.982	

12	1035	24$900
13	652	39$600
14	356	72$600
22	212	121$900
23	413	62$600
24	388	66$600
34	156	165$600
44	19	1:360$400
Total:	3.231	

Rob Roy e Navy foram os primeiros a apparecer, após a partida do premio "Xerém", que foi dada rapidamente. Desenvolvendo grande velocidade, Gin Puro antes de corridos cem metros, tomou a ponta, seguido por Astro. Este filho de Aldgate, em breve forçava, avantajando-se tambem ao ponteiro, que ficou em segundo. Na recta, Gin Puro recuperou a vanguarda mas, em frente ás especiaes, affrouxou, permittindo que Morrinhos, Imperatriz e Navy passassem para a ponta. Morrinhos que trazia mais sóbras, dominou a carreira, cruzando o disco com regular vantagem sobre Imperatriz e Navy, que terminaram separados por differença apenas perceptivel.

Morrinhos, animal baleado que não inspirava confiança ao seu proprio trienador, vencia pela segunda vez este anno.

Manda dizer a verdade que o filho de La Farina descera de turma.

9ª CARREIRA

628 Premio "Yeoman" — Animaes estrangeiros de cinco annos e mais idade — Handicap — 2.200 metros — Premios: 5:000$, 1:000$ e 250$.

KID, masc., zaino, 5 annos, Uruguay, Bigre e Hispanis, do sr. Franklin Maia, 55 kilos, Pedro Costa .. .. 1°
Carmel, 49 kilos, O. Ullôa .. 2°
Fifa, 58 kilos, J. Mesquita 3°
Hoquendo, 54 kilos, S. Batista 0

Ganho por um corpo e meio; do 2° ao 3°, cinco corpos.

Rateios: 34$300 em 1°; dupla (24) 43$500; placés: não houve.

Tempo: 139".

Total das apostas: 63:750$000.

Importador: Domingo Suarez.

Treinador: Gabriel Reis.

Total geral das apostas: réis 375:530$000.

Pista de grama: leve.

RATEIOS EVENTUAES

1	Hoquendo . .	788	31$100
2	Kid	714	34$300
3	Fifa	649	37$800
4	Carmel . . .	916	26$700
	Total:	3.067	

12	440	60$100
13	416	63$600
14	631	41$900
23	602	43$900
24	608	43$500
34	611	43$300
Total:	3.308	

Kid, desenvolvendo grande velocidade, assenhoreou-se da vanguarda após a partida do premio "Yeoman". O filho de Bigre passou a primeira vez pelo disco, com luz de cerca de tres corpos, luz que duplicou na recta opposta. Hoquendo corria em segundo precedendo Fifa e Carmel. No inicio da curva final, o ponteiro trazia uns oito corpos de luz e ainda com grande acção, entrou na recta. Ahi Ullôa fez Carmel correr e embora o filho de Pacific avançasse com muita efficiencia, não conseguiu alcançar o ex-Farceur, que cruzou o disco, ainda nitidamente destacado.

Kid, que encontrára uma carreira á sua feição, alcançou, ante-hontem, seu oitavo successo do anno.

Jockey Club Brasileiro

PROJECTO DE INSCRIPÇÃO DA 82ª REUNIÃO, EM 15 DE DEZEMBRO DE 1934

Preio "Diableja" — 1.500 metros — 6:000$000 — Para potrancas nacionaes de 3 annos, sem victoria no paiz — Pesos da tabella.

Premio "Argentée" — 2.400 metros — 5:000$000 — Corrida de obstaculos, com sete sebes — Handicap livre nas condições do art. 111 do Codigo de Corridas — Para os seguintes animaes: Ganadera — Cuauhtemoc — Caton — Argentée — Maracanã — Xexéo — Cock Robin — Pirata — Bolivar — Kruppe — Ultraje — King Kong — Herodes — Ronquido.

Premio "Yonne" — 1.500 metros — 3:000$000 — Para os seguintes animaes sem victoria no Jockey Club Brasileiro no corrente anno: San Salvador — Herodes — Coelho — Dick — Saycan — Yellow — Çock Robin — Tagarella — Legenda — Danubio Azul — Yvon — Rochedouro — Kremlin — Xexéo — Trahidor — D. Pedrito — Pesos da tabella.

Premio "Yale" — 1.300 metros — 3:000$000 — Para os seguintes animaes com pesos especiaes e descarga para aprendizes: Tout Ank Amon 58 kilos — Boutton d'Or 58 — Jaçatuba 55 — Pharaó 55 — Diableja 54 — Alterosa 53 — Cuauhtemoc 52 — Contratempo 51 — Jemopotyr 49 — Marquita 49 — Galarim 49 — Kyrial 49 — Vingativo 48 — Olada 48 — Kleops 48 — Zelaya 48 — Canção 48 — Argentée 48 — Yetim 48.

Premio "Ibirapuitan" — 1.400 metros — 3:000$000 — Para os seguintes animaes com pesos especiaes e descarga para aprendizes: Galopin 58 kilos — La Orticaria 57 — Ibirapuitan 56 — Confession 55 — Yale 55 — Astral 54 — Mineiro 54 — Ma'an Cross 53 — Andréa 53 — Transvaliana 51 — Vicentina 50 — Bolivar 49.

Premio "Zanaga" — 1.600 metros — 3:000$ — Para os seguintes animaes com pesos especiaes e descarga para aprendizes: Guarani 58 kilos — Garibaldi 58 — Lentejoula 57 — Bares 56 — Yak 55 — Kruppe 55 — Aga Khan 54 — Visette 53 — Copacabana 52 — Quintero 51 — Gandhi 49 — Dollar 49 — Uadi 48. — Nesta carreira os animaes só pódem ser dirigidos por jockeys e aprendizes que montem a 'bridão.

Premio "Le Revard" — 1.600 metros — 3:000$000 — Para os seguintes animaes com pesos especiaes e descarga para aprendizes: Clo 58 kilos — Palhacito 58 — Vasari 58 — Cartier 55 — Zanaga 55 — Zorrastron 54 — Dike 54 — Yonne 52 — Tarjador 52 — Lilac Time 52 — Kassinia 51 — Yonita 50 — Jundiá 50 — Blue Star 49 — Defence 49 — Plume Dorée 48 — Uruá 48.

Premio "Mineral" — 1.500 metros — 3:000$000 — Para os seguintes animaes com pesos especiaes e descarga para aprendizes: Salena 58 kilos — Speranto 58 — Apple Sauce 58 — Orbely 56 — Deliciosa 54 — Silhueta 54 — Anangel 53 — Portena 51 — Mensageira 51 — Lorraine 50 — Tapajós 50 — Rêve d'Amour 49 — Toby 49 — Arlette 49 — Little One 49.

Premio "Supplementar" — 1.600 metros — 3:000$000 — Para os seguintes animaes com pesos especiaes e descarga para aprendizes: Tiraoteu 58 kilos — Bel Ideal 56 — Xiah 56 — King Kong 55 — Verbean 56 — Miss Praia 56 — Brasino 54 — Triste Vida 54 — Yves 53 — Irigoyen 53 — Gravatá 52 — Muy Verdugo 52 — Marcilegi 51 — Crepusculo 50 — Kaiser 50.

PROJECTO DE INSCRIPÇÃO DA 83ª REUNIÃO, EM 16 DE DEZEMBRO DE 1934

Premio Classico "Alfredo Santos" — 1.800 metros — 12:000$000 — Handicap: Cheerio 60 kilos — Joker 58 — Ribeirão 57 — Sargento 56 — Tia King 56 — Norah 56 — Felippa 56 — Sarampão 54 — Favorito 53 — Ojos Lindos 53 — Mon Secret 52 — Simpatia 52 — Muricy 51 — Solano 51 — Bronze 51 — Pum! 51 — Solinger 51 — Arquero 51 — Borba Gato 51 — Galopador 51 — Palpiteira 51 — Little One 50 — Lorraine 50 — Paraguayo 50 — Tapajós 50 — Arlette 50 — Toby 49 — Irapuasinho 49 — Garboso 49 — Rêve d'Amour 49 — Suspeito 49 — Sem Reserva 49 — Oding 49 — Urutago 49 — Salmon 49 — Carapuceira 49 — Mandchuria 48 — Epatante 48 — Cannes 48 — Lulaby 48 — Napoleão 48 — Blue Devil 48 — Alcazar 48 — Acauã 48 — Betysabeth 47 — Nioac 47 — Nautilus 47 — Lourinha 47 — Sweet Heart 46 — Diabrete 46 — Fingal 46 — Rosemarie 46 — Sauhipe 46 — Moema 46 — Celma 46.

Premoi "Algo" — 1.500 metros — 6:000$000 — Para potros nacionaes de 3 annos, sem victoria no paiz — Pesos da tabella.

Premio "Deliciosa" — 1.600 metros — 5:000$000 — Para animaes nacionaes de 3 annos, sem mais de uma victoria no paiz — Pesos da tabella.

Premio "Sem Rumo" — 1.500 metros — 4:000$000 — Para animaes europeus de 2 annos e platinos de 3, sem victoria no paiz — Pesos da tabella.

Premio "Franco" — 2.400 — metros — 5:000$000 — Handicap para os seguintes animaes: Sueno Largo 59 kilos — Coringa 57 — Kid 57 — El Tigre 57 — Fifa 55 — Romana 53 — Young 53 — Morrinhos 52 — Hoquendo 52 e qualquer animal do premio "Ufano", com 48 kilos.

Premio "Ufano" — 1.800 metros — 4:000$000 — Handicap para os seguintes animaes: Yolanda 58 kilos — Mango 58 — Bon Ami 58 — Carmel 58 — Yeoman 58 — Zug 57 — Ypiranga 56 — Lord Breck 54 — Imperatriz 50 — Haragan 50 — Navy 48 — Xerem 48 — Rob Roy 48.

Premio "Congo" — 1.600 metros — 5:000$ — Handicap para os seguintes animaes: Gin Puro 58 — Astro 57 — Libertino 56 — Le Roi Noir 55 — Despilchado 54 — Chouannerie 54 — La Sonkina 53 — Zamorim 53 — Arapogy 52 — Adarga 52 — Cheerio 52 — L'Amazone 51 — Cossaco 50 — Max 50 — Valence 50.

Premio "Ypiranga" — 1.600 metros — 4:000$000 — Handicap para os seguintes animaes: Tomyrim 58 kilos — Tranquillo 57 — Twinbar 56 — Martillero 56 — Micuim 55 — Astoria 55 — Ygerne 55 — Trompito 54 — Oswaldo Aranha 53 — Velasquez 53 — Universo 52 — Lohengrin 52 — Balzac 50.

Premio "Xerem" — 1.600 metros — 4:000$000 — Handicap para os seguintes animaes: Mariquita 58 kilos — New Star 57 — Vichy 57 — Yáyá 54 — Zumbaia 54 — Zape 53 — Carapanã 53 — Mineral 52 — Seu Cabral 52 — Grand Marnier 52 — Xaréo 51 — Yéa 50 — Alsaciano 50 — Primeiro 50.

Premio "Blue Star" — 1.500 metros — 4:000$000 — Handicap para os seguintes animaes: Zirtach 58 kilos — Benemerito 56 — Pebete 56 — El Ghazi 56 — Delme 55 — Katita 55 — Facelia 55 — Muricy 52 — Le Revard 52 — Bronze 51 — Tango 50 — Cachalote 50 — Topaze 50.

NOTA: — Caso os premios "Diableja" e "Algo" não reunam numero sufficiente de inscripções, serão os mesmos reunidos em um só pareo.

A inscripção encerra-se hoje, terça-feira, 11, ás 17 horas, terminando na mesma occasião o praso para a declaração de forfait do classico "Alfredo Santos".

O Roubo de Um Marido Causa Escandalo na Alta Sociedade New-Yorkina

Mrs. Tony Dunlap, a famosa americana que está prendendo a attenção da imprensa yankee

NEW YORK, Novembro — (Do correspondente especial) — Um escandalo acaba de abalar a alta sociedade new-yorkina, e teve por causa o roubo sensacional do marido de uma linda senhora.

O caso foi o seguinte. Mrs. Tony Dunlap apresentou, á policia de New York, queixa contra uma seductora mulher por lhe ter roubado o marido, o riquissimo sr. Dunlap.

De posse da queixa, os investigadores se puzeram a campo, para saber se tratava de um caso de rapto, que agora é punido, aqui, com pezadissimas penas, inclusive a da cadeira electrica.

Depois de apuradas buscas, os investigadores chegaram á conclusão de que se dera apenas um facto inédito de seducção que não incidia, entretanto, nas penas de lei. E a policia declarou a Mrs. Tony que nada podia fazer.

Apesar disso, porém, a repercussão foi enorme porque Mrs. Dunlap, não se conformando com o roubo do marido, resolveu ella mesma reconquistal-o, empregando para tal fim, todos os recursos de que dispunha. E o consegui ?

E' o que os leitores saberão vendo "Este homem é meu", a historia saborosa desse escandalo, que a RKO filmou e o Rex e o Broadway estão exhibindo.

Irene Dunne faz a Mrs. Dunlap, Ralph Bellamy, o sr. Dunlap, e Constance Cummings, a raptora.

Procura-se um principe encantador... ...para uma princeza morena e linda...

ROGER PRYOR e HEATHER ANGEL, em

SONHO COR DE ROSA

(Romance in the rain)

Um film delicioso da "Universal"

SEGUNDA-FEIRA, no BROADWAY